



Ajuntament
de Tortosa



REVISIÓ DEL PROGRAMA DEL PINCAT. Any 2008

Autor: Francesc Peralta i Puig - Arquitecte municipal

Maig de 2008

Ruta: J/treball/dep/urb/plans/espe/051604/gestio del prog/modificat2008



TAULA DE CONTINGUTS

1. Antecedents.....	2
2. Modificacions pressupostaries.....	2
3. Modificació de les anualitats.....	2
4. Altres modificacions del programa.....	3
Camp d'actuació núm. 1.....	3
Camp d'actuació núm. 3.....	3
5. Modificacions introduïdes per la Comissió Territorial de Patrimoni.....	4
Barri del Castell:.....	4
Parc del Castell:.....	4
Parc del Calvari.....	4
6. Modificació del pressupost.....	4

MEMÒRIA DE L'ACTUALITZACIÓ

1. Antecedents

La ciutat de Tortosa va ser inclosa l'any 2005 dins la Llei de Barris per la rehabilitació del seu Nucli Antic, amb un pressupost total de 18.897.092,82 €, inversió a realitzar en un 50 % per part de la Generalitat de Catalunya i un 50% per part de l'Ajuntament de Tortosa. El conjunt de les actuacions i inversions a realitzar es troben contingudes dins el Pla Integral per al Nucli Antic de Tortosa (PINCAT), . En aquest document s'especifiquen tant les actuacions a realitzar, com les seves anualitats i dotacions pressupostàries.

El programa de les actuacions, els pressupostos i anualitats que s'havien previst en el seu moment, ha sofert variacions en la pràctica totalitat dels camps, motiu pel qual es realitza la present modificació del programa.

Els factors que motiven la necessitat d'actualització del PINCAT són diversos i es detallen en els següents apartats.

2. Modificacions pressupostàries

En un primer apartat cal indicar que en el moment en què es realitza el PINCAT no existien projectes redactats de les obres a executar, pel que els pressupostos que figuraven en les diferents actuacions eren valoracions estimatives fetes sobre memòries valorades o avantprojectes. Un cop redactats els diferents projectes executius es disposa de pressupostos més ajustats, que cal incorporar en el programa del PINCAT.

Per altra banda hi ha algunes actuacions que ja s'han executat, pel que es disposa del seu cost real, cost que s'incorpora al programa del PINCAT actualitzant-se així el pressupost global del mateix. El mateix cas succeeix en les valoracions dels immobles i terrenys a adquirir, de les quals inicialment se n'havia aproximat l'import, mentre que en l'actualitat ja es disposa dels projectes aprovats de taxació conjunta i per tant del cost real.

3. Modificació de les anualitats

El text refós del Pla d'ordenació urbanística municipal, el POUM, s'aprova per resolució del Conseller de PTOP en data 25 de juliol del 2007 i es publica al DOGC en data 22 octubre del 2007, data a partir de la qual es executiu i entra en vigència.

En aquesta data el document del PINCAT es trobava ja finalitzat i aprovat i alguna de les actuacions en execució. La demora de l'entrada en vigència del POUM ha obligat l'Ajuntament a modificar les anualitats d'algunes de les actuacions contingudes al PINCAT, actuacions que no es podien iniciar per desconeixement del planejament urbanístic definitiu perquè, tal i com va succeir, aquest ha introduït canvis que han fet necessari fer un replanteig d'alguns dels projectes previstos.

D'altra banda, dintre de l'àmbit del PINCAT, el nombre d'actuacions es molt nombrós i en hi ha algunes de previstes amb un gran impacte, com son la construcció de l'edifici de les delegacions del Govern de la Generalitat al carrer Montcada o la nova seu de la Justícia al carrer de la Rosa. La gran majoria suposen la realització d'obres en un espai de ciutat molt reduït, que d'actuar sense fer una planificació molt acurada i precisa en el temps podria portar a un col·lapse de la vida dels barris i afectar considerablement a la mobilitat. Per aquest motiu es proposa modificar d'alguna de les anualitats en referència aquestes actuacions.

4. Altres modificacions del programa

Camp d'actuació núm. 1

L'actuació del conjunt del c/ Progrés i del c/Garrofer i com a conseqüència dels treballs topogràfics realitzats darrerament, han mostrat l'alta dificultat d'executar l'obra tal i com es troba planificada al PINCAT, donada l'existència d'un fort desnivell entre els dos extrems del projecte. Per aquest motiu es replanteja el conjunt de l'actuació, modificant el viari i els espais públics i afegint-hi el carrer Garrofer, inicialment no inclòs al PINCAT, per tal de completar la intervenció.

L'actuació del "Parc del Rastre" s'ha vist modificada perquè la qualificació urbanística dels terrenys previstos com espai lliure públic ha passat a ser d'equipament públic, modificació feta en el en el tràmit del text refós del POUM i que fou realitzada com a conseqüència de la llicència d'obres atorgada per la construcció d'un aparcament soterrani i d'un edifici, essent vigent encara el Pla general d'ordenació urbana.

Aquesta llicència, quina obra es troba en execució, obliga a considerar de nou tota l'actuació relativa en aquest espai i el relatiu a l'actual plaça del Rastre, que per ser confrontats haurà d'adoptar-se una solució conjunta.

El conjunt d'actuacions que es realitzen a l'entorn de la Catedral, per tal d'aconseguir un tractament unitari dels espais que l'envolten, s'ha considerat convenient ampliar l'àmbit d'intervenció. Per aquest motiu, s'han incorporat al PINCAT, la urbanització del "carrer dels Capellans, 1er tram" i de la "plaça de l'Absis". Aquestes noves actuacions és troben totes elles dins de l'àmbit del PINCAT.

En referència a aquesta actuació, també s'ha realitzat una correcció en la nomenclatura d'alguns dels carrers, per ser errònia la que figurava als plànols del PINCAT, tal i com es pot observar en el plànol núm. 0 "conjunt d'actuacions del PinCAT" que s'adjunta.

Camp d'actuació núm. 3

Des de l'aprovació del PINCAT fins avui, algun dels criteris que havien servit de base per la

planificació i programació de les actuacions i que bàsicament afecta les incloses en el camp d'actuació número 3 relatiu a l'adequació de locals com equipaments han evolucionat, motiu pel que s'ha modificat algun dels d'equipaments a realitzar.

Al respecte s'ha introduït en aquest camp la rehabilitació de l'Espai Sant Domènec, consistent en la rehabilitació d'una antiga església, actuació que figurava inicialment al PINCAT com a obra complementària, finançada en la seva totalitat per l'Ajuntament, amb un destí museístic destinat a la creació d'un museu lapidari. Després d'una reflexió sobre l'ús més adequat per aquest espai, s'ha cregut oportú donar-li un destí més ampli i polivalent adreçat a activitats de tota mena relacionades bàsicament en l'àmbit cultural i social. Es tracta d'una sala d'usos múltiples, que per la seva situació dintre del barri, tindrà un important impacte social i de recuperació de l'entorn.

La major versatilitat de l'Espai Sant Domènec i una major concreció dels usos previstos en la construcció de l'equipament del "Casal del casc antic i casa de les Cultures", ha permès reduir l'extensió de dita actuació adaptant-la a l'espai de l'església de Sant Antoni. Aquesta actuació tenia assignat un pressupost inicial de 1.998.020 € i amb la nova proposta, quin destí es la construcció d'un centre d'interpretació de la Setmana Santa, circumscrit estrictament a l'espai ocupat per l'antiga església de Sant Antoni, el pressupost es de 686.612,09 €. Aquest canvis han permès finançar la rehabilitació de l'espai Sant Domènec.

Cal tenir present que un dels factors que també han influït en la pressa de la decisió de modificar aquesta obra ha sigut, que en el transcurs del tràmit de l'aprovació del POUM, s'han atorgat llicències d'obra per la rehabilitació dels edificis d'habitatges que estaven previstos expropiar per la construcció, precisament, del casal del casc antic i casa de les cultures. Aquestes llicències atorgades dificulten la viabilitat del projecte inicial perquè les expropiacions suposarien una important despesa econòmica i cost social, degut a l'afectació d'habitatges de recent rehabilitació. .

Dintre del camp d'actuació núm. 3 s'ha inclòs una nova actuació consistent en l'adquisició d'un local i la seva adequació, que permeti donar informació als ciutadans dels ajuts i tràmits sobre l'habitatge i sobre les actuacions que l'Ajuntament realitza en l'àmbit del PINCAT. El

local està situat al carrer de la Rosa, actuació prevista amb un import de 117.428,51 € entre l'adquisició del local i la seva rehabilitació.

5. Modificacions introduïdes per la Comissió Territorial de Patrimoni.

En el moment de la redacció del text refós del POUM es van introduir algunes modificacions, sobre la proposta inicial del PINCAT, degut a l'acord de la Comissió Territorial de Patrimoni de les Terres de l'Ebre pres coma conseqüència de que l'àmbit d'actuació es troba dins del Conjunt Històric Artístic de la Ciutat. Aquest fet ha provocat la modificació de la zona objecte de l'actuació o la supressió d'algunes obres de l'esmentat Pla Integral del Nucli Antic. Les actuacions afectades per aquest motiu són:

Barri del Castell:

Aquest barri de la ciutat, en el planejament urbanístic inicial hi havia previst la construcció d'una gran plaça central, anomenada plaça del Castell i la urbanització dels carrers de l'entorn, quines actuacions estan previstos també en el PINCAT. El planejament definitiu ha introduït canvis significatius en l'ordenació del conjunt que han portat a la creació de majors espais públics, s'ha passat de la construcció de la plaça del Castell a la construcció de cinc petites places i de sis carrers amb l'objectiu de respectar les traces originals del barri. Aquest conjunt de places i carrers introduïdes en el PINCAT, el convertiran en una de les actuacions mes importants i de mes calat, perquè el grau de degradació del barri es de tal magnitud que la meitat dels edificis estan totalment ensorrats. S'acompanya un plànol on es reflecteix la proposta d'ordenació prevista en el barri del Castell..

Parc del Castell:

Aquest parc que envolta el castell de la Zuda ha vist reduïda la seva superfície, perquè l'acord de la Comissió del Departament de Cultura de les Terres de l'Ebre ha obligat al manteniment del conjunt de cases de l'absis de la Catedral, motiu pel qual, el capítol de les expropiacions a realitzar i el cost d'execució de les obres és menor.

Parc del Calvari

En aquesta actuació li succeeix semblant a la del parc del Castell on l'acord sobre el POUM de la Comissió de Cultura dels Serveis Territorials, ha desafectat un conjunt de cases quin destí era l'espai lliure públic. Aquesta modificació afecta a la zona del "Parc del Calvari, zona "b", reduint-se també la superfície d'aquesta actuació dins el PINCAT.

6. Modificació del pressupost

Els canvis introduïts en el programa del PINCAT no representen un increment del pressupost previst inicialment, però si un canvi en les anualitats, que suposa un augment de la inversió en els anys 2008 i 2009, en detriment bàsicament dels anys 2006 i 2007.

En fulls annexos que acompanya aquesta memòria hi ha els quadres sobre el finançament per anualitats en el que s'expressen les modificacions pressupostàries previstes per cada una de les anualitats on si s'aprecien canvis substancials respecte el document aprovat el seu dia.

Francesc Peralta i Puig

Cap de servei d'urbanisme

Tortosa, 2 de juliol de 2008

MUNICIPI: TORTOSA
BARRI: CASC ANTIC

FINANÇAMENT PER ANUALITATS

ACTUALITZACIÓ
MARÇ 2008

		AJUNTAMENT		ALTRES		GENERALITAT		TOTAL
		€	%	€	%	€	%	€
ANUALITAT								
2005	segons nova proposta	942.920,45	41,25%	200.000,00	8,75%	1.142.920,45	50,00%	2.285.840,89
	segons resolució	606.466,84	37,60%	200.000,00	12,40%	806.466,84	50,00%	1.612.933,68
	diferencia	336.453,61		0,00		336.453,61		672.907,21
2006	segons nova proposta	674.760,79	50,00%	0,00	0,00%	674.760,79	50,00%	1.349.521,57
	segons resolució	1.216.858,25	50,00%	0,00	0,00%	1.216.858,25	50,00%	2.433.716,50
	diferencia	-542.097,47		0,00		-542.097,47		-1.084.194,93
2007	segons nova proposta	785.757,84	50,00%	0,00	0,00%	785.757,84	50,00%	1.571.515,68
	segons resolució	2.462.348,46	50,00%	0,00	0,00%	2.462.348,46	50,00%	4.924.696,92
	diferencia	-1.676.590,62		0,00		-1.676.590,62		-3.353.181,24
2008	segons nova proposta	4.105.489,17	50,00%	0,00	0,00%	4.105.489,17	50,00%	8.210.978,35
	segons resolució	2.600.736,26	50,00%	0,00	0,00%	2.600.736,26	50,00%	5.201.472,52
	diferencia	1.504.752,91		0,00		1.504.752,91		3.009.505,82
2009	segons nova proposta	2.739.618,17	50,00%	0,00	0,00%	2.739.618,17	50,00%	5.479.236,34
	segons resolució	2.362.136,60	50,00%	0,00	0,00%	2.362.136,60	50,00%	4.724.273,20
	diferencia	377.481,57		0,00		377.481,57		754.963,14
TOTAL INVERSIÓ		9.248.546,42	48,94%	200.000,00	1,06%	9.448.546,41	50,00%	18.897.092,83
TOTAL RESOLUCIÓ		9.248.546,41	48,94%	200.000,00	1,06%	9.448.546,41	50,00%	18.897.092,82
diferencia		0,00		0,00		0,00		0,00

RESUM DELS CANVIS MES SUBSTANCIALS

Camp d'actuació 1

Millora de l'espai públic i dotació d'espais verds

1.2.l	Urbanització c/ dels Capellans, 1r tram	42.482,50	2008
1.2.n	Urbanització c/ Costa dels Capellans	90.815,00	2008
1.2.o	Urbanització c/ del Garrofer	10.822,88	2008
1.2.p	Urbanització 1er carreró del Castell	31.462,50	2008
1.2.q	Urbanització 3er carreró del Castell	14.255,00	2008
1.2.r	Urbanització 4rt carreró del Castell	16.662,50	2008
1.2.s	Urbanització 5è carreró del Castell	2.930,00	2008
1.2.t	Urbanització 6è carreró del Castell	7.655,00	2008
1.3.j	Plaça del Castell	0,00	0
1.3.l	Plaça de l'Àbsis	201.500,00	2008
1.3.m	Plaça 1 del Castell	21.662,50	2008
1.3.n	Plaça 2 del Castell	26.067,50	2008
1.3.o	Plaça 3 del Castell	24.685,00	2008
1.3.p	Plaça 4 del Castell	52.545,00	2008
1.3.q	Plaça 5 del Castell	51.640,00	2008
1.4.a	Parc del Calvari, zona a	0,00	0
1.4.d	Parc del Rastre	0,00	0
1.5.c	Plaça de Sant Joan	0,00	0
1.5.j	Espai Sant Antoni	0,00	0
1.5.l	Parc del Rastre	0,00	0
1.5.n	Parc del Calvari, zona A	0,00	0
1.6.o	Millora enllumenat c/ Cec	18.748,30	2007

Camp d'actuació 3

Adequació de locals per a l'ús com a equipaments

3.a	Casal casc antic i casa de les cultures	0,00	0
3.a	Centre d'interpretació de la Setmana Santa	686.612,09	2008
3.e	Espai St. Domènech	862.195,14	2007
3.f	Local PINCAT	52.475,35	2007



ACTUACIONS INCORPORADES
 ACTUACIONS DESAPAREGUDES



Ajuntament de Tortosa

FRANCESC PERALTA I PUIG
Arquitecte Municipal

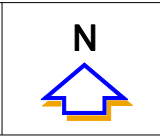

Escala:
1/2.500

 Gràfica:

ACTUACIONS DEL PINCAT

Plànol
RESUM CANVIS MES SUBSTANCIALS
 Emplaçament
TORTOSA

Dibuix	Data	Plànol Núm.
Cristina	Juliol 2008	0
Ruta J:\treball\dep\urb\plans/especial\051604\gestio del programa/modificat2008/revsio\PINCAT2008.dgn		

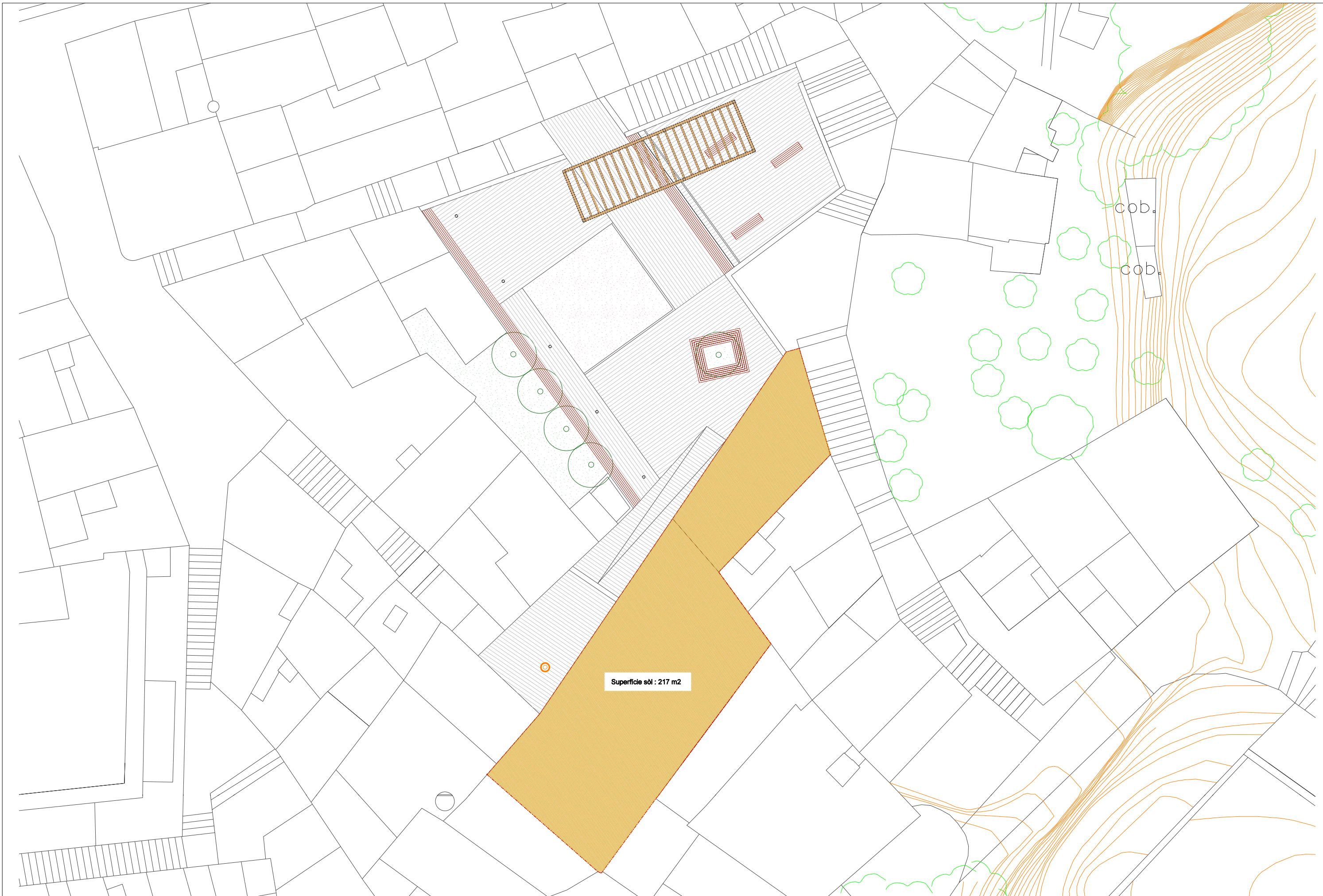

Superfície sòl : 217 m2

cob.
cob.



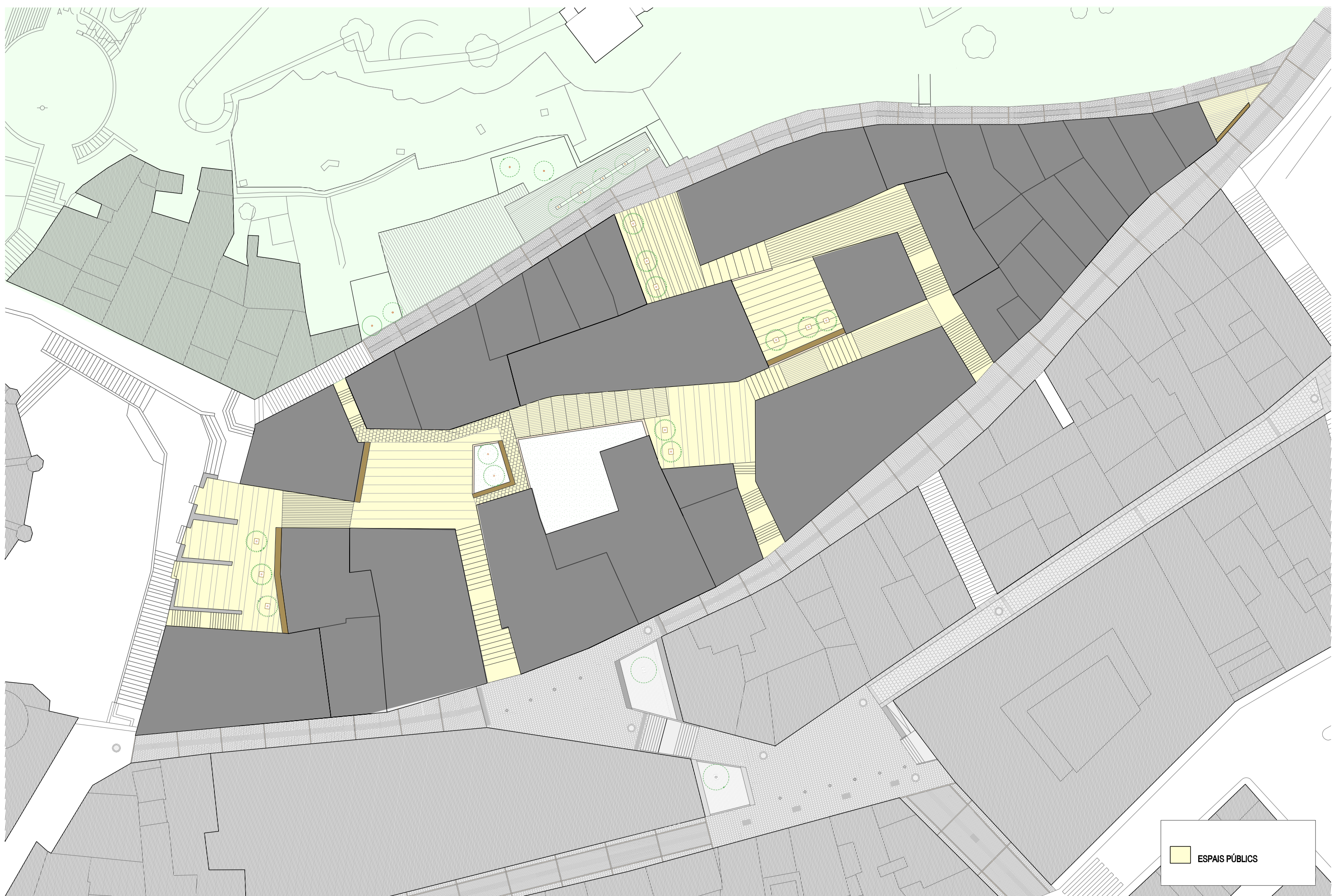

ESPAIS PÚBLICS



Camp d'actuació 1
Millora de l'espai públic i dotació d'espais verds



	Pressupost total de l'obra	Pavimentació carrers i plaçes	Col·locació d'arbrat	instal·lació d'enllumenat	Col·locació o reposició de mobiliari urbà	Obres de conversió en zona de vianants	Creació d'espais per a la col·locació de contenidors per a la recollida d'escombraries	Substitució o reparació de xarxes, d'aigua, clavegueram, electricitat, gas, telefonia i noves tecnologies	Instal·lació de recollida selectiva d'escombraries canalitzada	Dotació d'espais verds, inclosa la seva urbanització i enjardinament	Compra o expropiació de sòl per a la creació de zones verdes, obertura de carrers o esponjament del sector	Excavacions arqueològiques		
	0.0	1.1	1.2	1.3	1.4	1.5	1.6	1.7	1.8	1.9	1.10	1.11	anualitat	
ACTUACIONS PREVISTES LLEI DE BARRIS														
Eix Montcada														
1.1.a	Urbanització c/ Montcada	347.870,03	153.062,81	6.957,40	41.744,40	6.957,40	0,00	0,00	121.754,51	0,00	0,00	0,00	17.393,50	2009
Eix Sant Domènec														
1.1.b	Urbanització c/ Sant Domènec	342.729,28	157.655,47	0,00	41.127,51	6.854,59	0,00	0,00	119.955,25	0,00	0,00	0,00	17.136,46	2006
1.1.c	Urbanització C/ Mercè	73.684,61	33.158,07	736,85	8.842,15	1.473,69	0,00	0,00	25.789,61	0,00	0,00	0,00	3.684,23	2009
1.1.d	Urbanització C/ de la Rosa	254.763,29	114.643,48	2.547,63	30.571,59	5.095,27	0,00	0,00	89.167,15	0,00	0,00	0,00	12.738,16	2008
Eix del Vall														
1.1.e	Urbanització c/ del Vall	331.800,82	145.992,36	6.636,02	39.816,10	6.636,02	0,00	0,00	116.130,29	0,00	0,00	0,00	16.590,04	2009
1.1.f	Urbanització c/ Bisbe Aznar	238.059,38	104.746,13	4.761,19	28.567,13	4.761,19	0,00	0,00	83.320,78	0,00	0,00	0,00	11.902,97	2009
Eix del Castell														
1.1.g	Urbanització del c/ Costa del Castell	151.286,77	66.566,18	0,00	18.154,41	3.025,74	0,00	0,00	55.976,10	0,00	0,00	0,00	7.564,34	2008
1.1.h	Urbanització c/ Taules Velles	82.135,45	37.782,31	0,00	9.856,25	1.642,71	0,00	0,00	28.747,41	0,00	0,00	0,00	4.106,77	2008
1.1.g.1	Urbanització del c/ St. Felip Neri	75.643,38	34.795,95	0,00	9.077,21	1.512,87	0,00	0,00	26.475,18	0,00	0,00	0,00	3.782,17	2009
Eix Santa Clara														
1.1.i	Obertura vial Sant Francesc al barri de Santa Clara	1.055.746,83	717.907,84	31.672,40	52.787,34	0,00	0,00	0,00	116.132,15	0,00	0,00	0,00	137.247,09	2005
1.1.j	Urbanització c/ Sant Francesc	237.740,97	109.360,85	0,00	28.528,92	4.754,82	0,00	0,00	83.209,34	0,00	0,00	0,00	11.887,05	2009
Eixos estructurals														
1.2.a	Urbanització c/ dels Capellans, 2n tram	72.525,00	31.911,00	1.450,50	8.703,00	1.450,50	0,00	0,00	25.383,75	0,00	0,00	0,00	3.626,25	2008
1.2.b	Urbanització travessia Sant Domènec	23.723,94	10.438,53	474,48	2.846,87	474,48	0,00	0,00	8.303,38	0,00	0,00	0,00	1.186,20	2009
1.2.c	Urbanització c/ Gil de Frederich	199.452,78	87.759,22	3.989,06	23.934,33	3.989,06	0,00	0,00	69.808,47	0,00	0,00	0,00	9.972,64	2008
1.2.d	Urbanització c/ Mercaders	132.435,20	58.271,49	2.648,70	15.892,22	2.648,70	0,00	0,00	46.352,32	0,00	0,00	0,00	6.621,76	2008
1.2.e	Urbanització c/ Carme	56.104,10	25.807,89	0,00	6.732,49	1.122,08	0,00	0,00	19.636,44	0,00	0,00	0,00	2.805,21	2008
1.2.f	Urbanització c/Replà	35.425,68	16.295,81	0,00	4.251,08	708,51	0,00	0,00	12.398,99	0,00	0,00	0,00	1.771,28	2009
1.2.g	Urbanització c/ Portal del Rastre	235.000,00	133.315,50	6.556,50	35.508,50	2.115,00	0,00	0,00	45.707,50	0,00	0,00	0,00	11.797,00	2006
1.2.h	Urbanització c/ Progrés	61.982,50	27.272,30	1.239,65	7.437,90	1.239,65	0,00	0,00	21.693,88	0,00	0,00	0,00	3.099,13	2008
1.2.i	Urbanització c/ Sensalsacosta	22.378,35	15.859,13	0,00	1.448,72	241,45	0,00	0,00	4.225,42	0,00	0,00	0,00	603,63	2008
1.2.j	Urbanització c/ Ciutat	85.803,90	37.753,72	1.716,08	10.296,47	1.716,08	0,00	0,00	30.031,37	0,00	0,00	0,00	4.290,20	2009
1.2.k	Urbanització 2n carreró del Castell	39.575,00	21.377,87	649,90	3.899,39	649,90	0,00	0,00	11.373,21	0,00	0,00	0,00	1.624,74	2008
1.2.l	Urbanització c/ dels Capellans, 1r tram	42.482,50	24.100,32	1.185,26	6.419,11	382,34	0,00	0,00	8.262,85	0,00	0,00	0,00	2.132,62	2008
1.2.m	Urbanització c/ Portal del Romeu	22.550,00	12.792,62	629,15	3.407,31	202,95	0,00	0,00	4.385,98	0,00	0,00	0,00	1.132,01	2008
1.2.n	Urbanització c/ Costa dels Capellans	90.815,00	51.519,35	2.533,74	13.722,15	817,34	0,00	0,00	17.663,52	0,00	0,00	0,00	4.558,91	2008
1.2.o	Urbanització c/ del Garrofer	10.822,88	6.139,82	301,96	1.635,34	97,41	0,00	0,00	2.105,05	0,00	0,00	0,00	543,31	2008
1.2.p	Urbanització 1er carreró del Castell	31.462,50	17.848,68	877,80	4.753,98	283,16	0,00	0,00	6.119,46	0,00	0,00	0,00	1.579,42	2008
1.2.q	Urbanització 3er carreró del Castell	14.255,00	8.086,86	397,71	2.153,93	128,30	0,00	0,00	2.772,60	0,00	0,00	0,00	715,60	2008
1.2.r	Urbanització 4rt carreró del Castell	16.662,50	9.452,64	464,88	2.517,70	149,96	0,00	0,00	3.240,86	0,00	0,00	0,00	836,46	2008
1.2.s	Urbanització 5è carreró del Castell	2.930,00	1.662,19	81,75	442,72	26,37	0,00	0,00	569,89	0,00	0,00	0,00	147,09	2008
1.2.t	Urbanització 6è carreró del Castell	7.655,00	4.342,68	213,57	1.156,67	68,90	0,00	0,00	1.488,90	0,00	0,00	0,00	384,28	2008
1.2.u	Urbanització cró. dels Capellans	74.800,00	42.434,04	2.086,92	11.302,28	673,20	0,00	0,00	14.548,60	0,00	0,00	0,00	3.754,96	2008
Carrers de complement														
Total programa sistema viari		4.470.302,63	2.320.113,10	80.809,10	477.535,18	61.899,61	0,00	0,00	1.222.730,17	0,00	0,00	0,00	307.215,47	
1.3.a	Urbanització plaça del Garrofer	112.428,80	58.462,98	5.621,44	23.610,05	4.497,15	0,00	0,00	14.615,74	0,00	0,00	0,00	5.621,44	2008
1.3.b	Urbanització plaça de la Catedral	1.116.487,57	580.573,53	55.824,38	234.462,39	44.659,50	0,00	0,00	145.143,38	0,00	0,00	0,00	55.824,38	2009

Camp d'actuació 1
Millora de l'espai públic i dotació d'espais verds



Pressupost total de l'obra	Pavimentació carrers i plaçes	Col·locació d'arbrat	instal·lació d'enllumenat	Col·locació o reposició de mobiliari urbà	Obres de conversió en zona de vianants	Creació d'espais per a la col·locació de contenidors per a la recollida d'escombraries	Substitució o reparació de xarxes, d'aigua, clavegueram, electricitat, gas, telefonia i noves tecnologies	Instal·lació de recollida selectiva d'escombraries canalitzada	Dotació d'espais verds, inclosa la seva urbanització i enjardinament	Compra o expropiació de sòl per a la creació de zones verdes, obertura de carrers o esponjament del sector	Excavacions arqueològiques
----------------------------	-------------------------------	----------------------	---------------------------	---	--	--	---	--	--	--	----------------------------

ACTUACIONS PREVISTES LLEI DE BARRIS		0.0	1.1	1.2	1.3	1.4	1.5	1.6	1.7	1.8	1.9	1.10	1.11	anualitat
Actuacions sobre les plaçes	1.3.c Plaça nova de Sant Tomàs	99.567,76	51.775,23	4.978,39	20.909,23	3.982,71	0,00	0,00	12.943,81	0,00	0,00	0,00	4.978,39	2009
	1.3.d Plaça nova de Santa Clara	129.124,28	67.144,62	6.456,21	27.116,10	5.164,97	0,00	0,00	16.786,16	0,00	0,00	0,00	6.456,21	2009
	1.3.e Urbanització plaça Sant Joan	410.703,22	213.565,67	20.535,16	86.247,68	16.428,13	0,00	0,00	53.391,42	0,00	0,00	0,00	20.535,16	2009
	1.3.f Plaça Mossèn Sòl (Rastre)	403.774,39	209.962,68	20.188,72	84.792,62	16.150,98	0,00	0,00	52.490,67	0,00	0,00	0,00	20.188,72	2007
	1.3.g Plaça Sant Domènech	45.430,38	23.623,80	2.271,52	9.540,38	1.817,22	0,00	0,00	5.905,95	0,00	0,00	0,00	2.271,52	2007
	1.3.h Plaça de la Olivera/Cinta	157.595,22	81.949,51	7.879,76	33.095,00	6.303,81	0,00	0,00	20.487,38	0,00	0,00	0,00	7.879,76	2008
	1.3.i Plaça de Montserrat	223.409,57	116.172,98	11.170,48	46.916,01	8.936,38	0,00	0,00	29.043,24	0,00	0,00	0,00	11.170,48	2009
	1.3.j Plaça del Castell	0,00	0,00	0,00	0,00	0,00	0,00	0,00	0,00	0,00	0,00	0,00	0,00	0,00
	1.3.k Plaça dels Estudis	115.507,67	60.063,99	5.775,38	24.256,61	4.620,31	0,00	0,00	15.016,00	0,00	0,00	0,00	5.775,38	2009
	1.3.l Plaça de l'Àbsis	201.500,00	104.780,00	10.075,00	42.315,00	8.060,00	0,00	0,00	26.195,00	0,00	0,00	0,00	10.075,00	2008
	1.3.m Plaça 1 del Castell	21.662,50	11.264,50	1.083,13	4.549,13	866,50	0,00	0,00	2.816,13	0,00	0,00	0,00	1.083,13	2008
	1.3.n Plaça 2 del Castell	26.067,50	13.555,10	1.303,38	5.474,18	1.042,70	0,00	0,00	3.388,78	0,00	0,00	0,00	1.303,38	2008
	1.3.o Plaça 3 del Castell	12.836,00	12.836,20	1.234,25	5.183,85	987,40	0,00	0,00	3.209,05	0,00	0,00	0,00	1.234,25	2008
	1.3.p Plaça 4 del Castell	52.545,00	27.323,40	2.627,25	11.034,45	2.101,80	0,00	0,00	6.830,85	0,00	0,00	0,00	2.627,25	2008
1.3.q Plaça 5 del Castell	51.640,00	26.852,80	2.582,00	10.844,40	2.065,60	0,00	0,00	6.713,20	0,00	0,00	0,00	2.582,00	2008	
Total programa places		3.192.128,85	1.659.907,00	159.606,44	670.347,06	127.685,15	0,00	0,00	414.976,75	0,00	0,00	0,00	159.606,44	
Parcs	1.4.a Parc del Calvari, zona a	0,00	0,00	0,00	0,00	0,00	0,00	0,00	0,00	0,00	0,00	0,00	0,00	
	1.4.b Parc del Calvari, zona b	149.507,72	0,00	0,00	0,00	0,00	0,00	0,00	0,00	0,00	149.507,72	0,00	0,00	2009
	1.4.c Parc del Calvari, zona c	84.263,02	0,00	0,00	0,00	0,00	0,00	0,00	0,00	0,00	84.263,02	0,00	0,00	2009
	1.4.d Parc del Rastre	0,00												
	1.4.d Parc del Calvari	233.770,74	0,00	0,00	0,00	0,00	0,00	0,00	0,00	0,00	233.770,74	0,00	0,00	2009
	1.4.e Parc del Castell	299.900,50	0,00	0,00	0,00	0,00	0,00	0,00	0,00	0,00	284.905,47	0,00	14.995,02	2009
Total espais verds		767.441,98	0,00	0,00	0,00	0,00	0,00	0,00	0,00	0,00	752.446,95	0,00	14.995,02	
Adquisicions	1.5.a Plaça de la Catedral	1.167.118,78	0,00	0,00	0,00	0,00	0,00	0,00	0,00	0,00	0,00	1.167.118,78	0,00	2005
	1.5.b Plaça de Sant Tomàs	122.067,25	0,00	0,00	0,00	0,00	0,00	0,00	0,00	0,00	0,00	122.067,25	0,00	2008
	1.5.c Plaça de Sant Joan	0,00	0,00	0,00	0,00	0,00	0,00	0,00	0,00	0,00	0,00	0,00	0,00	
	1.5.d Plaça de Sant Domènech	257.320,05	0,00	0,00	0,00	0,00	0,00	0,00	0,00	0,00	0,00	257.320,05	0,00	2008
	1.5.e Edifici de la Justícia	8.213,80	0,00	0,00	0,00	0,00	0,00	0,00	0,00	0,00	0,00	8.213,80	0,00	2006
	1.5.f Places i carrers barri del Castell	115.656,00	0,00	0,00	0,00	0,00	0,00	0,00	0,00	0,00	0,00	115.656,00	0,00	2007
	1.5.g Plaça de les Delegacions	646.753,69	0,00	0,00	0,00	0,00	0,00	0,00	0,00	0,00	0,00	646.753,69	0,00	2006
	1.5.h Plaça de Santa Clara	202.800,00	0,00	0,00	0,00	0,00	0,00	0,00	0,00	0,00	0,00	202.800,00	0,00	2008
	1.5.i Ampliació travessia de Sant Domènech	197.168,25	0,00	0,00	0,00	0,00	0,00	0,00	0,00	0,00	0,00	197.168,25	0,00	2008
	1.5.j Espai Sant Antoni	0,00	0,00	0,00	0,00	0,00	0,00	0,00	0,00	0,00	0,00	0,00	0,00	
	1.5.k Parc del Castell	859.459,99	0,00	0,00	0,00	0,00	0,00	0,00	0,00	0,00	0,00	859.459,99	0,00	2008
	1.5.l Parc del Rastre	0,00	0,00	0,00	0,00	0,00	0,00	0,00	0,00	0,00	0,00	0,00	0,00	
	1.5.n Parc del Calvari, zona A	0,00	0,00	0,00	0,00	0,00	0,00	0,00	0,00	0,00	0,00	0,00	0,00	
1.5.n Parc del Calvari, zona B	281.106,00	0,00	0,00	0,00	0,00	0,00	0,00	0,00	0,00	0,00	281.106,00	0,00	2009	
1.5.o Local oficina del PINCAT	65.050,22	0,00	0,00	0,00	0,00	0,00	0,00	0,00	0,00	0,00	65.050,22	0,00	2008	
Total adquisicions		3.922.714,03	0,00	0,00	0,00	0,00	0,00	0,00	0,00	0,00	0,00	3.922.714,03	0,00	
	1.6.a Millora enllumenat c/ Callao	17.895,68	0,00	0,00	17.895,68	0,00	0,00	0,00	0,00	0,00	0,00	0,00	0,00	2005
	1.6.b Millora enllumenat c/ Mèndez Nuñez	13.634,80	0,00	0,00	13.634,80	0,00	0,00	0,00	0,00	0,00	0,00	0,00	0,00	2005
	1.6.c Millora enllumenat c/ Ros de Medrano	12.194,80	0,00	0,00	12.194,80	0,00	0,00	0,00	0,00	0,00	0,00	0,00	0,00	2005
	1.6.d Millora enllumenat c/ Providència	46.110,20	0,00	0,00	46.110,20	0,00	0,00	0,00	0,00	0,00	0,00	0,00	0,00	2006

Camp d'actuació 1
Millora de l'espai públic i dotació d'espais verds



Pressupost total de l'obra	Pavimentació carrers i plaçes	Col·locació d'arbrat	instal·lació d'enllumenat	Col·locació o reposició de mobiliari urbà	Obres de conversió en zona de vianants	Creació d'espais per a la col·locació de contenidors per a la recollida d'escombraries	Substitució o reparació de xarxes, d'aigua, clavegueram, electricitat, gas, telefonia i noves tecnologies	Instal·lació de recollida selectiva d'escombraries canalitzada	Dotació d'espais verds, inclosa la seva urbanització i enjardinament	Compra o expropiació de sòl per a la creació de zones verdes, obertura de carrers o esponjament del sector	Excavacions arqueològiques
----------------------------	-------------------------------	----------------------	---------------------------	---	--	--	---	--	--	--	----------------------------

ACTUACIONS PREVISTES LLEI DE BARRIS		0.0	1.1	1.2	1.3	1.4	1.5	1.6	1.7	1.8	1.9	1.10	1.11	anualitat
Milliores enllumenat	1.6.e Millora enllumenat c/ Joan Topete	10.996,77	0,00	0,00	10.996,77	0,00	0,00	0,00	0,00	0,00	0,00	0,00	0,00	2006
	1.6.f Millora enllumenat c/ del Consol	2.556,52	0,00	0,00	2.556,52	0,00	0,00	0,00	0,00	0,00	0,00	0,00	0,00	2006
	1.6.h Millora enllumenat c/ del Bou, Escorxador i del Mig	5.963,06	0,00	0,00	5.963,06	0,00	0,00	0,00	0,00	0,00	0,00	0,00	0,00	2006
	1.6.i Millora enllumenat c/ Canvis	1.822,72	0,00	0,00	1.822,72	0,00	0,00	0,00	0,00	0,00	0,00	0,00	0,00	2007
	1.6.j Millora enllumenat c/ d'Oliver	1.215,15	0,00	0,00	1.215,15	0,00	0,00	0,00	0,00	0,00	0,00	0,00	0,00	2007
	1.6.k Millora enllumenat c/ Transpuríssima	4.260,88	0,00	0,00	4.260,88	0,00	0,00	0,00	0,00	0,00	0,00	0,00	0,00	2008
	1.6.l Millora enllumenat c/ Cabanes	4.260,88	0,00	0,00	4.260,88	0,00	0,00	0,00	0,00	0,00	0,00	0,00	0,00	2008
	1.6.m Millora enllumenat c/ Sto. Tomàs	1.704,35	0,00	0,00	1.704,35	0,00	0,00	0,00	0,00	0,00	0,00	0,00	0,00	2008
	1.6.n Millora enllumenat c/ Sta. Clara	4.260,88	0,00	0,00	4.260,88	0,00	0,00	0,00	0,00	0,00	0,00	0,00	0,00	2008
	1.6.o Millora enllumenat c/ Cec	18.748,30	0,00	0,00	18.748,30	0,00	0,00	0,00	0,00	0,00	0,00	0,00	0,00	2007
Total millores enllumenat		145.624,99	0,00	0,00	145.624,99	0,00	0,00	0,00	0,00	0,00	0,00	0,00	0,00	
X. aigua	1.7.a Connexió dipòsit Santa Clara pati d'Armes	262.081,00	0,00	0,00	0,00	0,00	0,00	0,00	262.081,00	0,00	0,00	0,00	0,00	2008
	1.7.b Anella c/ Escorxador, c/ del Bou c/ del Mig	40.590,00	0,00	0,00	0,00	0,00	0,00	0,00	40.590,00	0,00	0,00	0,00	0,00	2008
	1.7.c Enllaç c/ Escorxador c/ Cabanes	31.766,40	0,00	0,00	0,00	0,00	0,00	0,00	31.766,40	0,00	0,00	0,00	0,00	2008
Total millores xarxa d'aigua		334.437,40	0,00	0,00	0,00	0,00	0,00	0,00	334.437,40	0,00	0,00	0,00	0,00	
Hidrants	1.8.a Millora xarxa d'hidrants c/ Providència	22.942,40	0,00	0,00	0,00	0,00	0,00	0,00	22.942,40	0,00	0,00	0,00	0,00	2008
	1.8.b Substitució hidrant c/ Sant Francesc	1.416,42	0,00	0,00	0,00	0,00	0,00	0,00	1.416,42	0,00	0,00	0,00	0,00	2008
	1.8.c Col·locació hidrant c/ Sant Francesc	1.625,26	0,00	0,00	0,00	0,00	0,00	0,00	1.625,26	0,00	0,00	0,00	0,00	2008
	1.8.d Col·locació hidrant plaça Montserrat	1.625,26	0,00	0,00	0,00	0,00	0,00	0,00	1.625,26	0,00	0,00	0,00	0,00	2009
Total millores xarxa d'hidrants		27.609,34	0,00	0,00	0,00	0,00	0,00	0,00	27.609,34	0,00	0,00	0,00	0,00	
Contenidors	1.9.a Instal·lació contenidors soterrats al c/ Providència	32.739,20	0,00	0,00	0,00	0,00	0,00	32.739,20	0,00	0,00	0,00	0,00	0,00	2008
	1.9.b Instal·lació contenidors soterrats a la plaça Sant Joan	32.739,20	0,00	0,00	0,00	0,00	0,00	32.739,20	0,00	0,00	0,00	0,00	0,00	2008
	1.9.c Instal·lació contenidors soterrats al c/ Sant Francesc	32.739,20	0,00	0,00	0,00	0,00	0,00	32.739,20	0,00	0,00	0,00	0,00	0,00	2009
	1.9.d Instal·lació contenidors soterrats al c/ de la Mercè	32.739,20	0,00	0,00	0,00	0,00	0,00	32.739,20	0,00	0,00	0,00	0,00	0,00	2008
	1.9.e Instal·lació contenidors soterrats al c/ del Vall	32.739,20	0,00	0,00	0,00	0,00	0,00	32.739,20	0,00	0,00	0,00	0,00	0,00	2009
	1.9.f Instal·lació contenidors soterrats al c/ Montcada	32.739,20	0,00	0,00	0,00	0,00	0,00	32.739,20	0,00	0,00	0,00	0,00	0,00	2008
	1.9.g Instal·lació contenidors soterrats al c/ de la Croera	32.739,20	0,00	0,00	0,00	0,00	0,00	32.739,20	0,00	0,00	0,00	0,00	0,00	2008
	1.9.h Instal·lació contenidors soterrats al c/ de la Croera	32.739,20	0,00	0,00	0,00	0,00	0,00	32.739,20	0,00	0,00	0,00	0,00	0,00	2008
Total creació d'espais contenidors		229.174,40	0,00	0,00	0,00	0,00	0,00	229.174,40	0,00	0,00	0,00	0,00	0,00	
Total camp-1		13.089.433,61	3.980.020,10	240.415,54	1.293.507,22	189.584,76	0,00	229.174,40	1.999.753,66	0,00	752.446,95	3.922.714,03	481.816,94	
ACTUACIONS COMPLEMENTÀRIES														
Espai públic	Plaça antiga Esglésis dels Dolors (Palau abària)	739.110,49												2006
	Plaça de les Delegacions	700.000,00												2009
	Total camp-1	1.439.110,49	0,00	0,00	0,00	0,00	0,00	0,00	0,00	0,00	0,00	0,00	0,00	
Total camp-1		14.528.544,09	3.980.020,10	240.415,54	1.293.507,22	189.584,76	0,00	229.174,40	1.999.753,66	0,00	752.446,95	3.922.714,03	481.816,94	

Camp d'actuació 2

Rehabilitació i equipament dels elements col·lectius dels edificis



Cost de l'obra

Accessibilitat del edifici (instal·lació d'ascensors)

Reparació de cobertes

Reparació de façanes

Millora de les instal·lacions comunes d'aigua,

Millora de les instal·lacions comunes de gas

Millora de les instal·lacions comunes d'electricitat

Millora de les instal·lacions comunes de telèfon

Millora de les instal·lacions comunes de noves tecnologies

ACTUACIONS PREVISTES LLEI DE BARRIS

2.0

2,1

2,2

2,3

2,4

2,5

2,6

2,7

2,8

Actuacions edificis

2.a	Programa de reparació de cobertes 2006	28.500,00	0,00	28.500,00	0,00	0,00	0,00	0,00	0,00	0,00	2008
	Programa de reparació de cobertes 2007	28.500,00	0,00	28.500,00	0,00	0,00	0,00	0,00	0,00	0,00	2008
	Programa de reparació de cobertes 2008	28.500,00	0,00	28.500,00	0,00	0,00	0,00	0,00	0,00	0,00	2009
	Programa de reparació de cobertes 2009	28.500,00	0,00	28.500,00	0,00	0,00	0,00	0,00	0,00	0,00	2009
2.b	Programa de reparació de façanes 2006	36.500,00	0,00	0,00	36.500,00	0,00	0,00	0,00	0,00	0,00	2008
	Programa de reparació de façanes 2007	36.500,00	0,00	0,00	36.500,00	0,00	0,00	0,00	0,00	0,00	2008
	Programa de reparació de façanes 2008	36.500,00	0,00	0,00	36.500,00	0,00	0,00	0,00	0,00	0,00	2009
	Programa de reparació de façanes 2009	36.500,00	0,00	0,00	36.500,00	0,00	0,00	0,00	0,00	0,00	2009
2.c	Millora instal·lacions comunes en els edificis 2006	63.106,00	0,00	0,00	0,00	0,00	21.035,33	21.035,33	21.035,33	0,00	2008
	Millora instal·lacions comunes en els edificis 2007	63.106,00	0,00	0,00	0,00	0,00	21.035,33	21.035,33	21.035,33	0,00	2008
	Millora instal·lacions comunes en els edificis 2008	63.106,00	0,00	0,00	0,00	0,00	21.035,33	21.035,33	21.035,33	0,00	2009
	Millora instal·lacions comunes en els edificis 2009	63.106,00	0,00	0,00	0,00	0,00	21.035,33	21.035,33	21.035,33	0,00	2009
Total		512.424,00	0,00	114.000,00	146.000,00	0,00	84.141,33	84.141,33	84.141,33	0,00	

Camp d'actuació 3

Adequació de locals per a l'ús com a equipaments

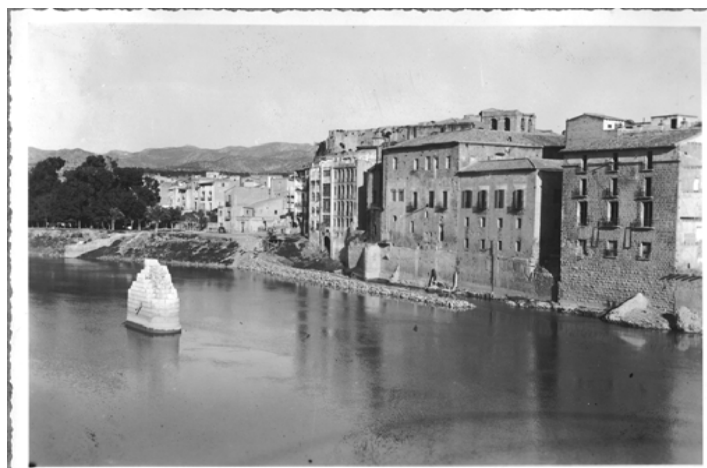

Pressupost total de l'obra	Espais per a activitats formatives	Espais per a activitats socials	Espais per a activitats d'oci	Espais per a activitats administratives	Espais per a activitats culturals	Espais per a atenció a la tercera edat	Espais per a atenció a dona	Espais per a l'integració de la immigració
----------------------------	------------------------------------	---------------------------------	-------------------------------	---	-----------------------------------	--	-----------------------------	--

ACTUACIONS PREVISTES LLEI DE BARRIS

	3,0	3,1	3,2	3,3	3,4	3,5	3,6	3,7	3,8	
3.a Casal casc antic i casa de les cultures	0,00	0,00	0,00	0,00		0,00	0,00	0,00	0,00	2009
3.a Centre d'interpretació de la Setmana Santa	686.612,09	0,00	0,00	0,00	0,00	686.612,09	0,00	0,00	0,00	2008
3.b Casal del barri de Santa Clara	389.232,00	0,00	194.616,00	0,00	0,00	0,00	194.616,00	0,00	0,00	2008
3.c Rehabilitació cente obert Sant Francesc	785.691,00	0,00	392.845,50	0,00	0,00	0,00	0,00	0,00	392.845,50	2008
3.d Edifici Montcada 27	1.002.725,56	250.681,39	250.681,39	0,00	0,00	0,00	0,00	250.681,39	250.681,39	2008
3.e Espai St. Domènec	862.195,14	172.439,03	172.439,03	172.439,03	172.439,03	172.439,03	0,00	0,00	0,00	2007
3.f Local PINCAT	52.475,35	0,00	0,00	0,00	52.475,35	0,00	0,00	0,00	0,00	2007
Total adequació locals per equipaments	3.778.931,14	423.120,42	1.010.581,92	172.439,03	224.914,38	859.051,12	194.616,00	250.681,39	643.526,89	

ACTUACIONS COMPLEMENTÀRIES

3.2 Rehabilitació Palau Abària	1.678.363,09	0,00	0,00	0,00	1.678.363,09	0,00	0,00	0,00	0,00	2005
3.3 Construcció parking subsòl delegacions	3.300.000,00	0,00	3.300.000,00	0,00	0,00	0,00	0,00	0,00	0,00	2008
3.4 Construcció edifici delegacions territorials del govern	7.700.000,00	0,00	0,00	0,00	7.700.000,00	0,00	0,00	0,00	0,00	2008
3.5 Restauració Catedral (accés i arxiu)	810.000,00	0,00	810.000,00	0,00	0,00	0,00	0,00	0,00	0,00	2006
3.7 Nou edifici jutjats	3.850.000,00	0,00	0,00	0,00	3.850.000,00	0,00	0,00	0,00	0,00	2009
3.8 Construcció biblioteca comarcal Oliver de Boteller	658.230,77	0,00	0,00	0,00	0,00	658.230,77	0,00	0,00	0,00	2006

Total adequació locals per equipaments

17.996.593,86	0,00	4.110.000,00	0,00	13.228.363,09	658.230,77	0,00	0,00	0,00
----------------------	-------------	---------------------	-------------	----------------------	-------------------	-------------	-------------	-------------

Total camp-3

21.775.525,00	423.120,42	5.120.581,92	172.439,03	13.453.277,47	1.517.281,89	194.616,00	250.681,39	643.526,89
----------------------	-------------------	---------------------	-------------------	----------------------	---------------------	-------------------	-------------------	-------------------

Camp d'actuació 4
Incorporació de les tecnologies de la informació en els edificis



Cost de l'actuació	Obres en elements comuns dels edificis	Obres en locals d'equipaments públics per permetre la instal·lació del cablejat	Instal·lació sistemes de comunicació inalàmbrica	Altres actuacions						
--------------------	--	---	--	-------------------	--	--	--	--	--	--

ACTUACIONS PREVISTES LLEI DE BARRIS

	4.0	4.1	4.2	4.3	4.4	4.5	4.6	4.7	4.8	4.9	
4.a Centre formació ocupacional	33.000,00	0,00	33.000,00	0,00	0,00	0,00	0,00	0,00	0,00	0,00	2008
4.b Casal del barri de Santa Clara	9.500,00	0,00	9.500,00	0,00	0,00	0,00	0,00	0,00	0,00	0,00	2008
4.c Espai Sant Domènech	8.900,00	0,00	8.900,00	0,00	0,00	0,00	0,00	0,00	0,00	0,00	2008
4.e Programa d'ajuts en els elements comuns dels edificis	57.120,00	0,00	57.120,00	0,00	0,00	0,00	0,00	0,00	0,00	0,00	2008
Total	108.520,00	0,00	108.520,00	0,00	0,00	0,00	0,00	0,00	0,00	0,00	

ACTUACIONS COMPLEMENTÀRIES

4.d Interconnexió xarxa inalàmbrica per edificis administració	34.200,00	0,00	0,00	34.200,00	0,00	0,00	0,00	0,00	0,00	0,00	2007
4.f Gestió del programa d'ajuts a la rehabilitació	8.556,00	0,00	0,00	0,00	8.556,00	0,00	0,00	0,00	0,00	0,00	2005
Total	42.756,00	0,00	0,00	34.200,00	8.556,00	0,00	0,00	0,00	0,00	0,00	

Total camp-4

Total camp-4	151.276,00	0,00	108.520,00	34.200,00	8.556,00	0,00	0,00	0,00	0,00	0,00	
---------------------	-------------------	-------------	-------------------	------------------	-----------------	-------------	-------------	-------------	-------------	-------------	--

Tecnologies

Camp d'actuació 5

Foment de la sostenibilitat del desenvolupament urbà



ACTUACIONS PREVISTES LLEI DE BARRIS

Cost de l'actuació	Mesures per aconseguir en els edificis una millor eficiència energètica	Mesures per aconseguir en els edificis estalvi en el consum d'aigua	Mesures per aconseguir en els edificis estalvi en el consum d'electricitat	Mesures per aconseguir en els edificis el reciclatge de residus						Altres actuacions
--------------------	---	---	--	---	--	--	--	--	--	-------------------

5.0	5.1	5.2	5.3	5.4	5.5	5.6	5.7	5.8	5.9
-----	-----	-----	-----	-----	-----	-----	-----	-----	-----

5.a	Centre formació ocupacional	132.574,38	112.688,22	13.257,44	6.628,72	0,00	0,00	0,00	0,00	0,00	0,00	2008
5.b	Casal del barri de Santa Clara	14.230,00	9.500,00	2.150,00	2.580,00	0,00	0,00	0,00	0,00	0,00	0,00	2008
5.c	Espai Sant Domènech	12.500,00	12.500,00	0,00	0,00	0,00	0,00	0,00	0,00	0,00	0,00	2007
5.d	Actuacions en els edificis per una millora energètica	49.589,00	49.589,00	0,00	0,00	0,00	0,00	0,00	0,00	0,00	0,00	2008
5.e	Actuacions en els edificis per una estalvi en els consums	158.965,00	0,00	52.988,33	52.988,33	52.988,33	0,00	0,00	0,00	0,00	0,00	2008

Total		367.858,38	184.277,22	68.395,77	62.197,05	52.988,33	0,00	0,00	0,00	0,00	0,00
--------------	--	-------------------	-------------------	------------------	------------------	------------------	-------------	-------------	-------------	-------------	-------------

Sostenibilitat

Camp d'actuació 6

Equitat de gènere en l'ús de l'espai urbà i dels equipaments



	Cost de l'actuació											
		Mesures de seguretat urbana en els espais públics	Locals habilitats per acollir activitats d'associacions de dones	Locals habilitats per acollir serveis destinats a conciliar la vida familiar i professional	Locals per acollir activitats formatives destinats a dones amb baix nivell educatiu i per dones immigrants						Altres actuacions	
	6.0	6.1	6.2	6.3	6.4	6.5	6.6	6.7	6.8	6.9		
ACTUACIONS PREVISTES LLEI DE BARRIS												
6.a Adequació itinerari per accés a l'escola	15.020,00	15.020,00	0,00	0,00	0,00	0,00	0,00	0,00	0,00	0,00	0,00	2008
6.b Programa d'ajut per a l'associació de la dona 2005	2.250,00	0,00	2.250,00	0,00	0,00	0,00	0,00	0,00	0,00	0,00	0,00	2005
6.c Programa d'ajut per a l'associació de la dona 2006-09	38.793,00	0,00	38.793,00	0,00	0,00	0,00	0,00	0,00	0,00	0,00	0,00	2008
6.h Programa espai dona 2005	3.750,00	0,00	0,00	0,00	3.750,00	0,00	0,00	0,00	0,00	0,00	0,00	2005
6.i Programa espai dona 2006-2009	60.000,00	0,00	0,00	0,00	60.000,00	0,00	0,00	0,00	0,00	0,00	0,00	2008
Total	119.813,00	15.020,00	41.043,00	0,00	63.750,00	0,00	0,00	0,00	0,00	0,00	0,00	
ACTUACIONS COMPLEMENTÀRIES												
6.d Servei de suport a la infància 2005	6.750,00	0,00	0,00	6.750,00	0,00	0,00	0,00	0,00	0,00	0,00	0,00	2005
6.e Servei de suport a la infància 2006-2009	116.379,00	0,00	0,00	116.379,00	0,00	0,00	0,00	0,00	0,00	0,00	0,00	2008
6.f Servei de suport a la gent gran 2005	6.750,00	0,00	0,00	6.750,00	0,00	0,00	0,00	0,00	0,00	0,00	0,00	2005
6.g Servei de suport a la gent gran 2006-2009	116.379,00	0,00	0,00	116.379,00	0,00	0,00	0,00	0,00	0,00	0,00	0,00	2008
Total	246.258,00	0,00	0,00	246.258,00	0,00	0,00	0,00	0,00	0,00	0,00	0,00	
Total camp-6	366.071,00	15.020,00	41.043,00	246.258,00	63.750,00	0,00	0,00	0,00	0,00	0,00	0,00	

Camp d'actuació 7

Programes per a la millora social, urbanística i econòmica



Cost de l'actuació	Programes de dinamització de l'activitat comercial	Programes de promoció local i turística	Programes de foment del treball (cursos de formació)	Programes de foment de la integració social i cultural per aconseguir millor qualitat de vida al barri	Programes per millorar la mobilitat urbana i el transport	Programes d'integració social i cultural, serveis d'inserció desenvolupats	Programes d'acolliment de la immigració	Altres actuacions		
7.0	7.1	7.2	7.3	7.4	7.5	7.6	7.7	7.8	7.9	

ACTUACIONS PREVISTES LLEI DE BARRIS

Millora social

7.c	Programa telecentre 2005	1.000,00	0,00	0,00	0,00	1.000,00	0,00	0,00	0,00	0,00	0,00	2005
	Programa telecentre 2006	1.500,00	0,00	0,00	0,00	1.500,00	0,00	0,00	0,00	0,00	0,00	2006
	Programa telecentre 2007	1.500,00	0,00	0,00	0,00	1.500,00	0,00	0,00	0,00	0,00	0,00	2007
	Programa telecentre 2008	1.500,00	0,00	0,00	0,00	1.500,00	0,00	0,00	0,00	0,00	0,00	2008
	Programa telecentre 2009	1.500,00	0,00	0,00	0,00	1.500,00	0,00	0,00	0,00	0,00	0,00	2009
7.d	Programa de suport a la infància en risc 2005	2.250,00	0,00	0,00	0,00	0,00	0,00	2.250,00	0,00	0,00	0,00	2005
	Programa de suport a la infància en risc 2006	9.698,25	0,00	0,00	0,00	0,00	0,00	9.698,25	0,00	0,00	0,00	2006
	Programa de suport a la infància en risc 2007	9.698,25	0,00	0,00	0,00	0,00	0,00	9.698,25	0,00	0,00	0,00	2007
	Programa de suport a la infància en risc 2008	9.698,25	0,00	0,00	0,00	0,00	0,00	9.698,25	0,00	0,00	0,00	2008
	Programa de suport a la infància en risc 2009	9.698,25	0,00	0,00	0,00	0,00	0,00	9.698,25	0,00	0,00	0,00	2009
7.e	Programa d'acolliment dels immigrants marginats 2005	10.000,00	0,00	0,00	0,00	0,00	0,00	0,00	10.000,00	0,00	0,00	2005
	Programa d'acolliment dels immigrants marginats 2006	40.000,00	0,00	0,00	0,00	0,00	0,00	0,00	40.000,00	0,00	0,00	2006
	Programa d'acolliment dels immigrants marginats 2007	40.000,00	0,00	0,00	0,00	0,00	0,00	0,00	40.000,00	0,00	0,00	2007
	Programa d'acolliment dels immigrants marginats 2008	40.000,00	0,00	0,00	0,00	0,00	0,00	0,00	40.000,00	0,00	0,00	2008
	Programa d'acolliment dels immigrants marginats 2009	40.000,00	0,00	0,00	0,00	0,00	0,00	0,00	40.000,00	0,00	0,00	2009

Millora urbanística

7.g	Senyalització ruta del Renaixement i Modernisme	6.500,00	0,00	6.500,00	0,00	0,00	0,00	0,00	0,00	0,00	0,00	2007
7.i	Il·luminació edificis catalogats	128.598,00	0,00	128.598,00	0,00	0,00	0,00	0,00	0,00	0,00	0,00	2008

Millora econòmica

Total		353.141,00	0,00	135.098,00	0,00	7.000,00	0,00	41.043,00	170.000,00	0,00	0,00	
--------------	--	-------------------	-------------	-------------------	-------------	-----------------	-------------	------------------	-------------------	-------------	-------------	--

ACTUACIONS COMPLEMENTÀRIES

7.a	Creació de línia d'autobus al casc antic	199.611,18	0,00	0,00	0,00	0,00	199.611,18	0,00	0,00	0,00	0,00	2006
7.b	Estudi de condicions d'habitabilitat i observatori gent gran	82.000,00	0,00	0,00	0,00	82.000,00	0,00	0,00	0,00	0,00	0,00	2006

Camp d'actuació 7

Programes per a la millora social, urbanística i econòmica



	Cost de l'actuació										
	Programes de dinamització de l'activitat comercial	Programes de promoció local i turística	Programes de foment del treball (cursos de formació)	Programes de foment de la integració social i cultural per aconseguir millor qualitat de vida al barri	Programes per millorar la mobilitat urbana i el transport	Programes d'integració social i cultural, serveis d'inserció desenvolupats	Programes d'acolliment de la immigració	Altres actuacions			
	7.0	7.1	7.2	7.3	7.4	7.5	7.6	7.7	7.8	7.9	
ACTUACIONS PREVISTES LLEI DE BARRIS											
7.f Confecció guia d'arquitectura del casc antic	39.065,00	0,00	39.065,00	0,00	0,00	0,00	0,00	0,00	0,00	0,00	2006
7.h Restauració mirador del Rastre	57.095,00	0,00	0,00	0,00	0,00	0,00	0,00	0,00	0,00	0,00	2009
7.l Programa d'ajuts millora imatge comercial 2006	32.500,00	32.500,00	0,00	0,00	0,00	0,00	0,00	0,00	0,00	0,00	2006
Programa d'ajuts millora imatge comercial 2007	32.500,00	32.500,00	0,00	0,00	0,00	0,00	0,00	0,00	0,00	0,00	2007
7.j Edició díptics Catedral, Palau, R. Col·legis i Sant Domènech	38.500,00	0,00	38.500,00	0,00	0,00	0,00	0,00	0,00	0,00	0,00	2006
7.k Equip de gestió del programa de la Llei de barris	185.952,00	0,00	0,00	0,00	0,00	0,00	0,00	0,00	185.952,00	0,00	2006
7.m Construcció d'estand a la fira ExpoEbre 2005	15.028,75	15.028,75	0,00	0,00	0,00	0,00	0,00	0,00	0,00	0,00	2005
Construcció d'estand a la fira ExpoEbre 2006	15.028,75	15.028,75	0,00	0,00	0,00	0,00	0,00	0,00	0,00	0,00	2006
Construcció d'estand a la fira ExpoEbre 2007	15.028,75	15.028,75	0,00	0,00	0,00	0,00	0,00	0,00	0,00	0,00	2007
Construcció d'estand a la fira ExpoEbre 2008	15.028,75	15.028,75	0,00	0,00	0,00	0,00	0,00	0,00	0,00	0,00	2008
Construcció d'estand a la fira ExpoEbre 2009	15.028,75	15.028,75	0,00	0,00	0,00	0,00	0,00	0,00	0,00	0,00	2009
7.n Confecció de guia comercial	35.650,00	35.650,00	0,00	0,00	0,00	0,00	0,00	0,00	0,00	0,00	2006
7.o Servei d'assessorament comercial 2005	5.000,00	0,00	0,00	5.000,00	0,00	0,00	0,00	0,00	0,00	0,00	2005
Servei d'assessorament comercial 2006	10.000,00	0,00	0,00	10.000,00	0,00	0,00	0,00	0,00	0,00	0,00	2006
Servei d'assessorament comercial 2007	10.000,00	0,00	0,00	10.000,00	0,00	0,00	0,00	0,00	0,00	0,00	2007
Servei d'assessorament comercial 2008	10.000,00	0,00	0,00	10.000,00	0,00	0,00	0,00	0,00	0,00	0,00	2008
Servei d'assessorament comercial 2009	10.000,00	0,00	0,00	10.000,00	0,00	0,00	0,00	0,00	0,00	0,00	2009
7.p Programa d'estratègies de promoció del comerç 2005	7.000,00	0,00	0,00	7.000,00	0,00	0,00	0,00	0,00	0,00	0,00	2005
Programa d'estratègies de promoció del comerç 2006	14.000,00	0,00	0,00	14.000,00	0,00	0,00	0,00	0,00	0,00	0,00	2006
Programa d'estratègies de promoció del comerç 2007	14.000,00	0,00	0,00	14.000,00	0,00	0,00	0,00	0,00	0,00	0,00	2007
Programa d'estratègies de promoció del comerç 2008	14.000,00	0,00	0,00	14.000,00	0,00	0,00	0,00	0,00	0,00	0,00	2008
Programa d'estratègies de promoció del comerç 2009	14.000,00	0,00	0,00	14.000,00	0,00	0,00	0,00	0,00	0,00	0,00	2009
Total	686.405,75	175.793,75	77.565,00	108.000,00	82.000,00	0,00	0,00	0,00	185.952,00	0,00	
Total camp-7	1.039.546,75	175.793,75	212.663,00	108.000,00	89.000,00	0,00	41.043,00	170.000,00	185.952,00	0,00	

Camp d'actuació 8

Accessibilitat i supressió de barreres arquitectòniques



Cost de l'actuació	Eliminació de barreres arquitectòniques	Ampliació de voreres,	Construcció de guais per vianants	Instal·lació de semàfors sonors	Construcció de rampes en els edificis d'accés al públic	Col·locació d'escossells	Instal·lació d'elements per facilitar l'accessibilitat als edificis			
--------------------	---	-----------------------	-----------------------------------	---------------------------------	---	--------------------------	---	--	--	--

ACTUACIONS PREVISTES LLEI DE BARRIS

8.0 8.1 8.2 8.3 8.4 8.5 8.6 8.7 8.8 8.9

Accessibilitat

8.a Instal·lació escales mecàniques accés Hospital V. Cinta	511.621,70	511.621,70	0,00	0,00	0,00	0,00	0,00	0,00	0,00	0,00	0,00	2009
8.b Construcció guais vianants eixample Rastre	21.200,00	0,00	0,00	21.200,00	0,00	0,00	0,00	0,00	0,00	0,00	0,00	2008
8.c Accessibilitat Centre Sant Joan	25.650,00	0,00	0,00	0,00	0,00	25.650,00	0,00	0,00	0,00	0,00	0,00	2008
8.d Col·locació escossells per millorar l'accessibilitat	8.500,00	0,00	0,00	0,00	0,00	0,00	8.500,00	0,00	0,00	0,00	0,00	2008

Total	566.971,70	511.621,70	0,00	21.200,00	0,00	25.650,00	8.500,00	0,00	0,00	0,00	0,00	
--------------	-------------------	-------------------	-------------	------------------	-------------	------------------	-----------------	-------------	-------------	-------------	-------------	--

ACTUACIONS COMPLEMENTÀRIES

8.a Instal·lació escales mecàniques accés Hospital V. Cinta	538.378,30	538.378,30	0,00	0,00	0,00	0,00	0,00	0,00	0,00	0,00	0,00	2009
---	------------	------------	------	------	------	------	------	------	------	------	------	------

Resum inversions per anualitats

Camp 2,5	Millora de les instal·lacions comunes de gas	0,00	0,00	0,00	42.070,67	42.070,67	84.141,33
Camp 2,6	Millora de les instal·lacions comunes d'electricitat	0,00	0,00	0,00	42.070,67	42.070,67	84.141,33
Camp 2,7	Millora de les instal·lacions comunes de telefonia	0,00	0,00	0,00	42.070,67	42.070,67	84.141,33
Camp 2,8	Millora de les instal·lacions comunes de noves tecnologies	0,00	0,00	0,00	0,00	0,00	0,00
Total camp 2		0,00	0,00	0,00	256.212,00	256.212,00	512.424,00

Camp d'actuació 3 Adequació de locals per a l'ús com a equipaments

		2005	2006	2007	2008	2009	total
Camp 3,1	Espais per a activitats formatives	0,00	0,00	172.439,03	250.681,39	0,00	423.120,42
Camp 3,2	Espais per a activitats socials	0,00	0,00	172.439,03	838.142,89	0,00	1.010.581,92
Camp 3,3	Espais per a activitats d'oci	0,00	0,00	172.439,03	0,00	0,00	172.439,03
Camp 3,4	Espais per a activitats administratives	0,00	0,00	224.914,38	0,00	0,00	224.914,38
Camp 3,5	Espais per a activitats culturals	0,00	0,00	172.439,03	686.612,09	0,00	859.051,12
Camp 3,6	Espais per atenció a la tercera edat	0,00	0,00	0,00	194.616,00	0,00	194.616,00
Camp 3,7	Espais per a atenció a la dona	0,00	0,00	0,00	250.681,39	0,00	250.681,39
Camp 3,8	Espais per a l'atenció a l'immigrant	0,00	0,00	0,00	643.526,89	0,00	643.526,89
Total camp 3		0,00	0,00	914.670,49	2.864.260,65	0,00	3.778.931,14

Camp d'actuació 4 Incorporació de les tecnologies de la informació en els edificis

		2005	2006	2007	2008	2009	total
Camp 4,1	Obres en elements comuns dels edificis	0,00	0,00	0,00	0,00	0,00	0,00
Camp 4,2	Obres en locals d'equipaments públics pel cablejat	0,00	0,00	0,00	108.520,00	0,00	108.520,00
Camp 4,3	Instal·lació sistemes de comunicació inalàmbrica	0,00	0,00	0,00	0,00	0,00	0,00
Camp 4,4	Altres actuacions	0,00	0,00	0,00	0,00	0,00	0,00
Total camp 4		0,00	0,00	0,00	108.520,00	0,00	108.520,00

Camp d'actuació 5 Foment de la sostenibilitat del desenvolupament urbà

		2005	2006	2007	2008	2009	total
Camp 5,1	Espais per a activitats formatives	0,00	0,00	12.500,00	171.777,22	0,00	184.277,22
Camp 5,2	Espais per a activitats socials	0,00	0,00	0,00	68.395,77	0,00	68.395,77
Camp 5,3	Espais per a activitats d'oci	0,00	0,00	0,00	62.197,05	0,00	62.197,05
Camp 5,4	Espais per a activitats administratives	0,00	0,00	0,00	52.988,33	0,00	52.988,33
Total camp 5		0,00	0,00	12.500,00	355.358,38	0,00	367.858,38

Camp d'actuació 6 Equitat de gènere en l'ús de l'espai urbà i dels equipaments

		2005	2006	2007	2008	2009	total
Camp 6,1	Mesures de seguretat urbana en els espais públics	0,00	0,00	0,00	15.020,00	0,00	15.020,00
Camp 6,2	Locals habilitats per acollir activitats d'associacions de dones	2.250,00	0,00	0,00	38.793,00	0,00	41.043,00
Camp 6,3	Locals habilitats per acollir serveis destinats a conciliar la vida familiar	0,00	0,00	0,00	0,00	0,00	0,00
Camp 6,4	Locals per acollir activitats formatives a dones amb baix nivell i immiç	3.750,00	0,00	0,00	60.000,00	0,00	63.750,00
Total camp 6		6.000,00	0,00	0,00	113.813,00	0,00	119.813,00

Camp d'actuació 7 Programes per a la millora social, urbanística i econòmica

		2005	2006	2007	2008	2009	total
Camp 7,1	Programes de dinamització de l'activitat comercial	0,00	0,00	0,00	0,00	0,00	0,00
Camp 7,2	Programes de promoció local i turística	0,00	0,00	6.500,00	128.598,00	0,00	135.098,00
Camp 7,3	Programes de foment del treball (cursos de formació)	0,00	0,00	0,00	0,00	0,00	0,00
Camp 7,4	Programes de foment de la integració social i cultural	1.000,00	1.500,00	1.500,00	1.500,00	1.500,00	7.000,00
Camp 7,5	Programes per millorar la mobilitat urbana i el transport	0,00	0,00	0,00	0,00	0,00	0,00
Camp 7,6	Programes d'integració social i cultural, serveis d'inserció desenvolup	2.250,00	9.698,25	9.698,25	9.698,25	9.698,25	41.043,00
Camp 7,7	Programes d'acolliment de la immigració	10.000,00	40.000,00	40.000,00	40.000,00	40.000,00	170.000,00
Camp 7,8	Altres actuacions	0,00	0,00	0,00	0,00	0,00	0,00
Total camp 7		13.250,00	51.198,25	57.698,25	179.796,25	51.198,25	353.141,00

Camp d'actuació 8 Accessibilitat i supressió de barreres arquitectòniques

		2005	2006	2007	2008	2009	total
Camp 8,1	Eliminació de barreres arquitectòniques	0,00	0,00	0,00	0,00	511.621,70	511.621,70
Camp 8,2	Ampliació de voreres	0,00	0,00	0,00	0,00	0,00	0,00
Camp 8,3	Construcció de guais per vianants	0,00	0,00	0,00	21.200,00	0,00	21.200,00
Camp 8,4	Instal·lació de semàfors sonors	0,00	0,00	0,00	0,00	0,00	0,00
Camp 8,5	Construcció de rampes en els edificis d'accés al públic	0,00	0,00	0,00	25.650,00	0,00	25.650,00
Camp 8,6	Col·locació d'escosells	0,00	0,00	0,00	8.500,00	0,00	8.500,00
Camp 8,7	Instal·lació d'elements per facilitar l'accessibilitat als edificis	0,00	0,00	0,00	0,00	0,00	0,00
Total camp 8		0,00	0,00	0,00	55.350,00	511.621,70	566.971,70

Resum camps d'actuació

	2005	2006	2007	2008	2009	total
	2.285.840,89	1.349.521,57	1.571.515,68	8.210.978,35	5.479.236,34	18.897.092,83

	2005			2006			2007			2008			2009			Total inversió		
	Total	Ajuntament	Generalitat	Total	Ajuntament	Generalitat	Total	Ajuntament	Generalitat	Total	Ajuntament	Generalitat	Total	Ajuntament	Generalitat	Total	Ajuntament	Generalitat
Total camp 1	2.266.590,89	1.133.295,45	1.133.295,45	1.298.323,32	649.161,66	649.161,66	586.646,94	293.323,47	293.323,47	4.277.668,07	2.138.834,03	2.138.834,03	4.660.204,39	2.330.102,20	2.330.102,19	13.089.433,61	6.544.716,80	6.544.716,80
Total camp 2	0,00	0,00	0,00	0,00	0,00	0,00	0,00	0,00	0,00	256.212,00	128.106,00	128.106,00	256.212,00	128.106,00	128.106,00	512.424,00	256.212,00	256.212,00
Total camp 3	0,00	0,00	0,00	0,00	0,00	0,00	914.670,49	457.335,25	457.335,25	2.864.260,65	1.432.130,33	1.432.130,33	0,00	0,00	0,00	3.778.931,14	1.889.465,57	1.889.465,57
Total camp 4	0,00	0,00	0,00	0,00	0,00	0,00	0,00	0,00	0,00	108.520,00	54.260,00	54.260,00	0,00	0,00	0,00	108.520,00	54.260,00	54.260,00
Total camp 5	0,00	0,00	0,00	0,00	0,00	0,00	12.500,00	6.250,00	6.250,00	355.358,38	177.679,19	177.679,19	0,00	0,00	0,00	367.858,38	183.929,19	183.929,19
Total camp 6	6.000,00	3.000,00	3.000,00	0,00	0,00	0,00	0,00	0,00	0,00	113.813,00	56.906,50	56.906,50	0,00	0,00	0,00	119.813,00	59.906,50	59.906,50
Total camp 7	13.250,00	6.625,00	6.625,00	51.198,25	25.599,13	25.599,13	57.698,25	28.849,13	28.849,13	179.796,25	89.898,13	89.898,13	51.198,25	25.599,13	25.599,12	353.141,00	176.570,50	176.570,50
Total camp 8	0,00	0,00	0,00	0,00	0,00	0,00	0,00	0,00	0,00	55.350,00	27.675,00	27.675,00	511.621,70	255.810,85	255.810,85	566.971,70	283.485,85	283.485,85
Total	2.285.840,89	1.142.920,45	1.142.920,45	1.349.521,57	674.760,79	674.760,79	1.571.515,68	785.757,84	785.757,84	8.210.978,35	4.105.489,17	4.105.489,17	5.479.236,34	2.739.618,17	2.739.618,17	18.897.092,83	9.448.546,42	9.448.546,41

Finançament de les actuacions

Anualitats	2005		2006		2007		2008		2009		Total	
Cost de les actuacions	2.285.840,89	12,10%	1.349.521,57	7,14%	1.571.515,68	8,32%	8.210.978,35	43,45%	5.479.236,34	29,00%	18.897.092,83	100,00%
Finançaments Generalitat	1.142.920,45	12,10%	674.760,79	7,14%	785.757,84	8,32%	4.105.489,17	43,45%	2.739.618,17	29,00%	9.448.546,41	50,00%
Aportació municipal	1.142.920,45	12,10%	674.760,79	7,14%	785.757,84	8,32%	4.105.489,17	43,45%	2.739.618,17	29,00%	9.448.546,42	50,00%
Actuacions complementàries												20.411.124,10
Inversió total AUEA												39.308.216,92
Cost de les actuacions	2.285.840,89	12,10%	1.349.521,57	7,14%	1.571.515,68	8,32%	8.210.978,35	43,45%	5.479.236,34	29,00%	18.897.092,83	100,00%
Finançaments Generalitat	1.142.920,45	50,00%	674.760,79	50,00%	785.757,84	50,00%	4.105.489,17	50,00%	2.739.618,17	50,00%	9.448.546,41	50,00%
Aportació municipal	1.142.920,45	50,00%	674.760,79	50,00%	785.757,84	50,00%	4.105.489,17	50,00%	2.739.618,17	50,00%	9.448.546,42	50,00%
Actuacions complementàries												20.411.124,10
Inversió total AUEA												39.308.216,92





- ACTUACIONS CARRERS
- ACTUACIONS PLACES
- ACTUACIONS IL·LUMINACIÓ
- ACTUACIONS PARCS
- ACTUACIONS EQUIPAMENTS

ACTUACIONS	CODI
CARRER MONTCADA	1.1.a
CARRER SANT DOMENECH	1.1.b
CARRER DE LA MERCÈ	1.1.c
CARRER DE LA ROSA	1.1.d
CARRER DEL VALL	1.1.e
CARRER BISBE AZNAR	1.1.f
CARRER COSTA DEL CASTELL	1.1.g
CARRER SANT FELIP NERI	1.1.g.1
CARRER TAULES VELLES	1.1.h
OBERTURA VIAL ST FRANCESC	1.1.i
CARRER VIAL ST FRANCESC	1.1.j
CRER DELS CAPELLANS TRAM 2	1.2.a
TRAVESSIA SANT DOMENECH	1.2.b
CARRER GIL DE FREDERICH	1.2.c
CARRER MERCADERS	1.2.d
CARRER DEL CARME	1.2.e
CARRER REPLÀ	1.2.f
CARRER PORTAL DEL RASTRE	1.2.g
CARRER PROGRÉS	1.2.h
CARRER SENSALSACOSTA	1.2.i
CARRER CIUTAT	1.2.j
2n CARRERÓ DEL CASTELL	1.2.k
CRER DELS CAPELLANS TRAM 1	1.2.l
CARRER PORTAL DEL ROMEU	1.2.m
CRER COSTA DELS CAPELLANS	1.2.n
CARRER DEL GARROFER	1.2.o
1r CARRERÓ DEL CASTELL	1.2.p
3r CARRERÓ DEL CASTELL	1.2.q
4r CARRERÓ DEL CASTELL	1.2.r
5è CARRERÓ DEL CASTELL	1.2.s
6è CARRERÓ DEL CASTELL	1.2.t
CARRERÓ DELS CAPELLANS	1.2.u
ESCALES MECÀNIQUES ACCÉS HOSPITAL	8.a

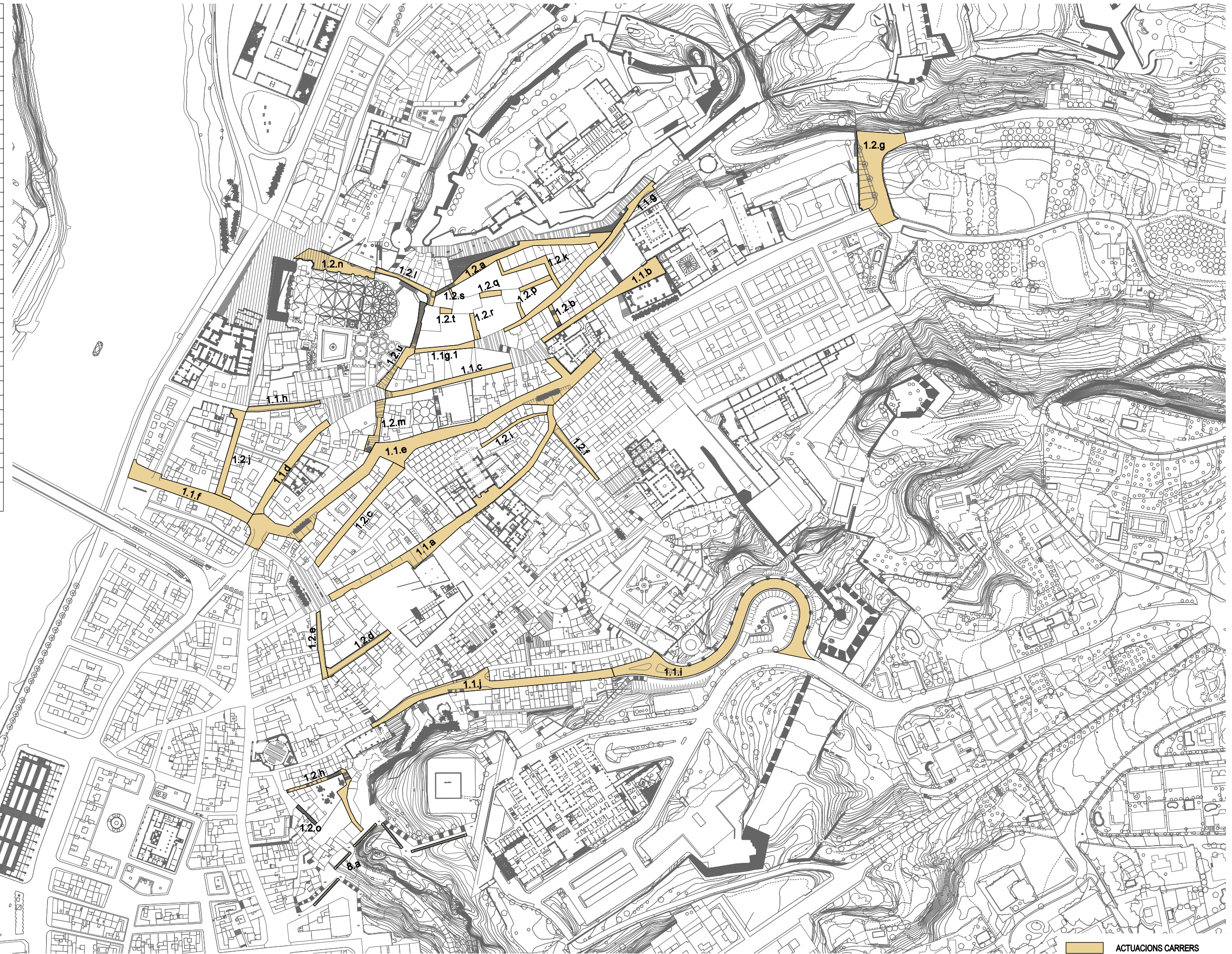

ACTUACIONS CARRERS

ACTUACIONS	CODI
PLAÇA DEL GARROFER	1.3.a
PLAÇA DE LA CATEDRAL	1.3.b
PLAÇA NOVA DE SANT TOMÁS	1.3.c
PLAÇA NOVA DE SANTA CLARA	1.3.d
PLAÇA DE SANT JOAN	1.3.e
PLAÇA DE MOSSÈN SOL	1.3.f
PLAÇA DE SANT DOMÈNECH	1.3.g
PLAÇA DE LA CINTAOLIVERA	1.3.h
PLAÇA MONTERRAT	1.3.i
PLAÇA DELS ESTUDIS	1.3.k
PLAÇA DE L'ABSIS	1.3.l
1a PLAÇA DEL CASTELL	1.3.m
2a PLAÇA DEL CASTELL	1.3.n
3a PLAÇA DEL CASTELL	1.3.o
4a PLAÇA DEL CASTELL	1.3.p
5a PLAÇA DEL CASTELL	1.3.q



ACTUACIONS PLACES



**Ajuntament
de Tortosa**

FRANCESC PERALTA I PUIG
Arquitecte Municipal

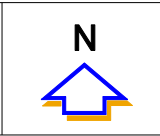

Escala:
1/2.000

Gràfica:

ACTUACIONS DEL PINCAT

Plànol
CONJUNT D'ACTUACIONS DE PLACES DEL PINCAT

Emplaçament
TORTOSA

Dibuix Cristina	Data Juliol 2008	Plànol Núm. 3
Ruta J:\treball\dep\urb\plans/especial\051604/ gestio del programa/modificat2008/revisioPINCAT2008.dgn		

ACTUACIONS	CODI
PARC DEL CALVARI	1.4.a
PARC DEL CASTELL	1.4.e
MUSEU PASSOS SETMNA SANTA	3.a
CASAL BARRI SANTA CLARA	3.b
CENTRE OBERT ST DOMENECH	3.c
EDIFICI MONTCADA 27	3.d
ESPAI SANT FRANCESC	3.e
LOCAL PINCAT	3.f



ACTUACIONS EQUIPMENTS
 ACTUACIONS PARCS



FRANCESC PERALTA I PUIG
Arquitecte Municipal



Escala:
1/2.000

 Gràfica:

ACTUACIONS DEL PINCAT

Plànol
 CONJUNT D'ACTUACIONS DE PARCS
 I EQUIPAMENTS DEL PINCAT
 Emplaçament
 TORTOSA

Dibuix	Data	Plànol Núm.
Cristina	Juliol 2008	4
Ruta		
J:\treball\dep\urb\plans/especial\051604\gestio del programa/modificat2008/revisioPINCAT2008.dgn		

ACTUACIONS	CODI
CARRER CALLAO	1.6.a
CARRER MENDEZ NÚÑEZ	1.6.b
CARRER ROS DE MEDRANO	1.6.c
CARRER PROVIDÈNCIA	1.6.d
CARRER JOAN TOPETE	1.6.e
CARRER DEL CONSÒL	1.6.f
CARRERS BOU, ESCORXADOR I DEL MIG	1.6.h
CARRER CANVIS	1.6.i
CARRER D'OLIVER	1.6.j
CARRER TRAS PURÍSSIMA	1.6.k
CARRER CABANES	1.6.l
CARRER SANT TOMÀS DE SANTA CLARA	1.6.m
CARRER SANTA CLARA	1.6.n

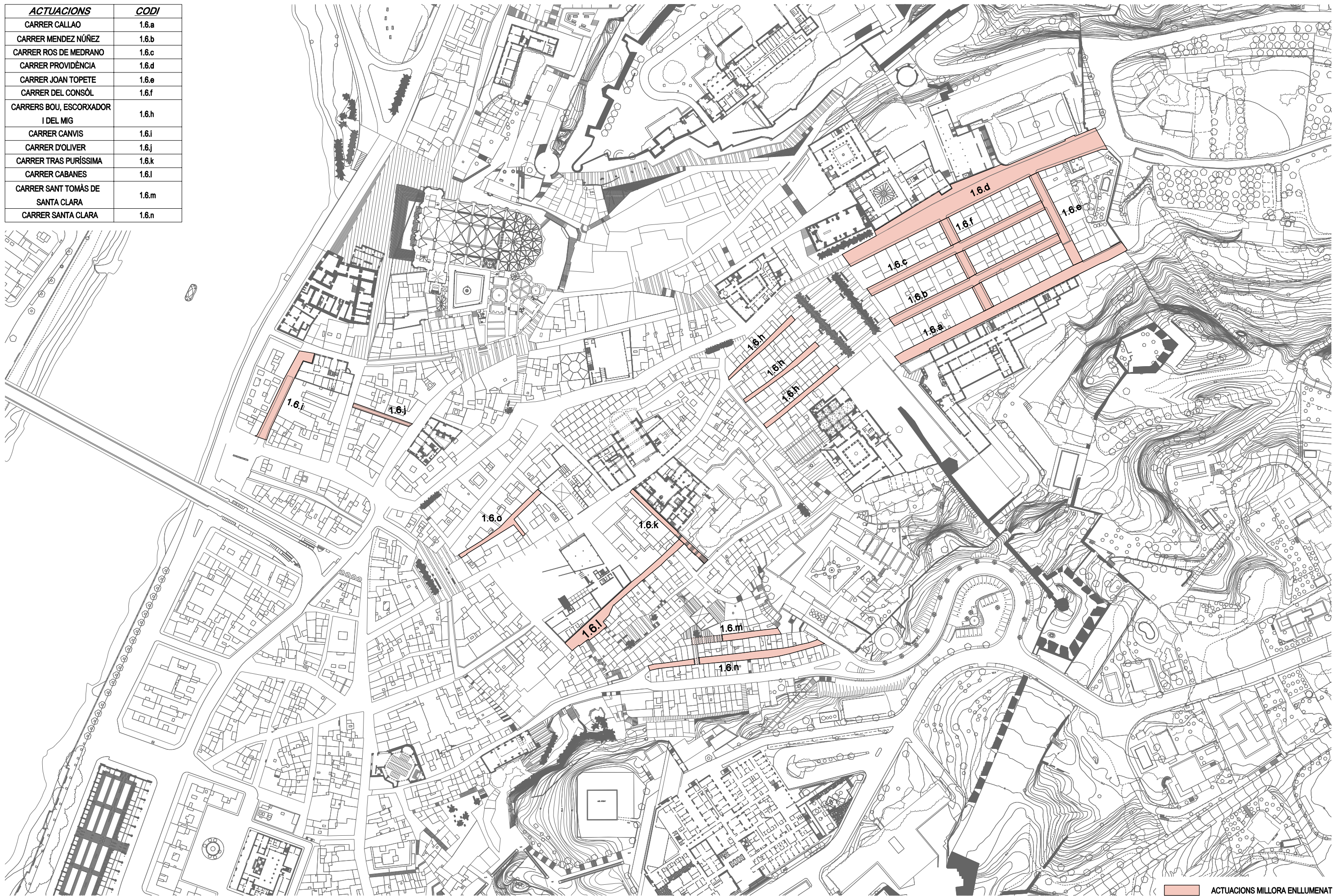

ACTUACIONS MILLORA ENLLUMENAT



FRANCESC PERALTA I PUIG
Arquitecte Municipal



Escala:
1/2.000
Gràfica:
0 10 20 50 100 m



ACTUACIONS DEL PINCAT

Plànol
CONJUNT D'ACTUACIONS DE MILLORA
D'ENLLUMENAT DEL PINCAT
Emplaçament
TORTOSA

Dibuix Cristina	Data Juliol 2008	Plànol Núm. 5
Ruta J:\treball\dep\urb\plans/especial\051604/ gestio del programa/modificat2008/revisioPINCAT2008.dgn		





ACTUACIONS	CODI
CARRER MONTCADA	1.1.a
PLAÇA MONTSERRAT	1.3.i
 ACTUACIONS CARRERS	
 ACTUACIONS PLACES	



**Ajuntament
de Tortosa**

FRANCESC PERALTA I PUIG
Arquitecte Municipal

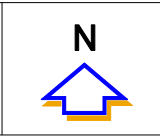

Escala:
1/1000

Gràfics:
0 5 10 25 50 m

GESTIÓ DEL PROGRAMA

Plànol
1.1.a C/ Montcada - 1.3.i Plaça Montserrat

Emplaçament
TORTOSA

Dibuix Cristina	Data Juliol 2008	Plànol Núm. 6
--------------------	---------------------	------------------

Ruta
J:\treball\dep\urb\plans/especial\051604/
gestio del programa/modificat2008/revsioPINCAT2008.dgn



ACTUACIONS	CODI
CARRER SANT DOMENECH	1.1.b
 ACTUACIONS CARRERS	



**Ajuntament
de Tortosa**

FRANCESC PERALTA I PUIG
Arquitecte Municipal

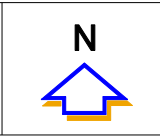

Escala:
1/1000

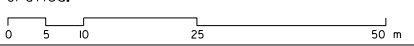
Gràfics:

GESTIÓ DEL PROGRAMA

Plànol
1.1.b C/ Sant Domenech

Emplaçament
TORTOSA

Dibuix	Data	Plànol Núm.
Cristina	Juliol 2008	7

Ruta
J:/treball/dep/urb/plans/especial/051604/
gestio del programa/modificat2008/revisioPINCAT2008.dgn

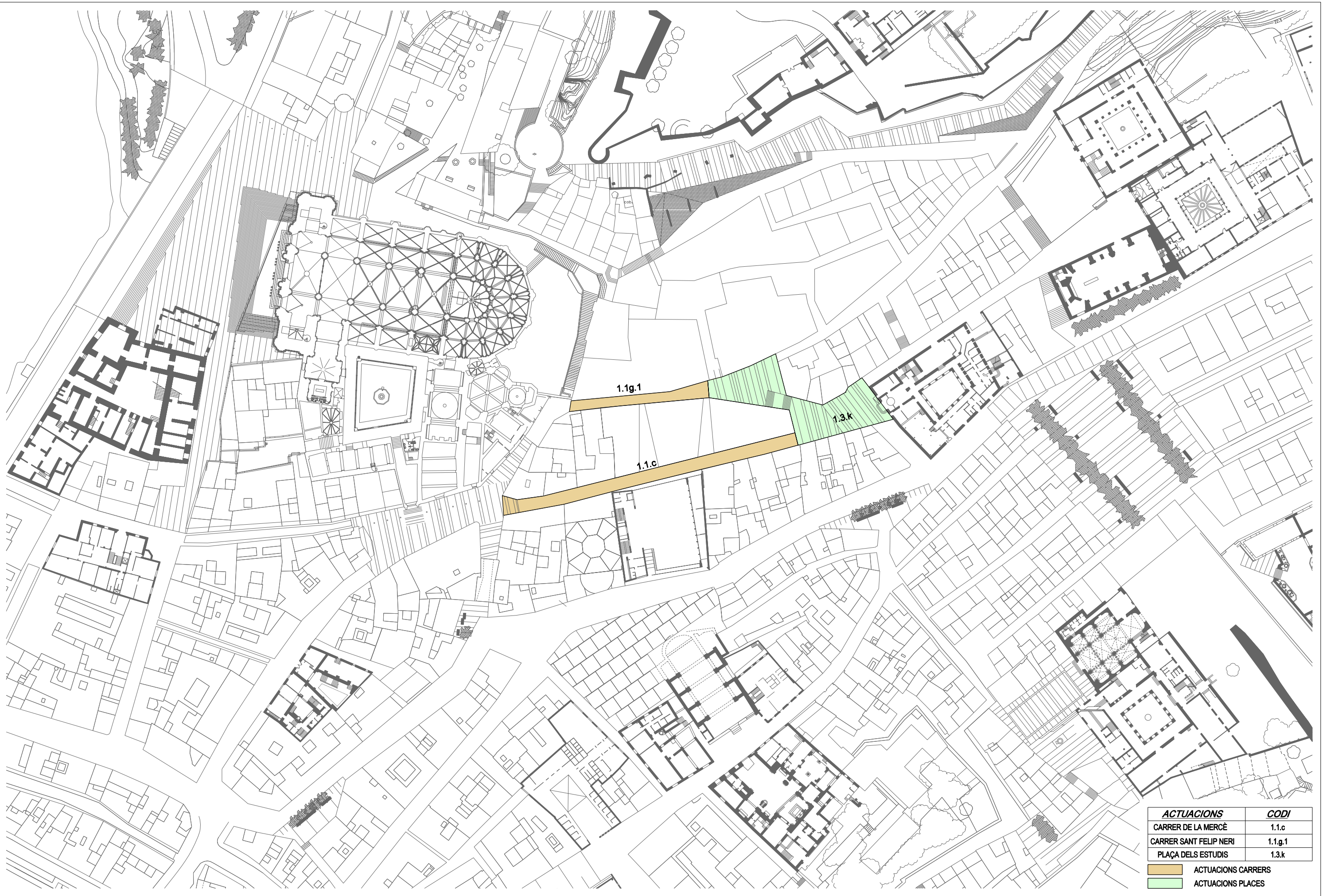

<i>ACTUACIONS</i>	<i>CODI</i>
CARRER DE LA MERCÈ	1.1.c
CARRER SANT FELIP NERI	1.1.g.1
PLAÇA DELS ESTUDIS	1.3.k

- ACTUACIONS CARRERS
- ACTUACIONS PLACES



**Ajuntament
de Tortosa**

FRANCESC PERALTA I PUIG
Arquitecte Municipal

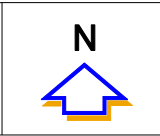

Escala:
1/1000

Gràfics:
0 5 10 25 50 m

GESTIÓ DEL PROGRAMA

Plànol
1.1.c C/ Mercè - 1.1.g.1 C/ St Felip Neri
1.3.k Pça Estudis
Emplaçament
TORTOSA

Dibuix Cristina	Data Juliol 2008	Plànol Núm. 8
--------------------	---------------------	-------------------------

Ruta
J:\treball\dep\urb\plans/especial\051604/
gestio del programa/modificat2008/revisioPINCAT2008.dgn



ACTUACIONS	CODI
CARRER DE LA ROSA	1.1.d
CARRER TAULES VELLES	1.1.h
CARRER CAPELLANS TRAM 1	1.2.l
CRER COSTA DELS CAPELLANS	1.2.n
CARRERÓ DELS CAPELLANS	1.2.u
CARRER PORTAL DEL ROMEU	1.2.m
PLAÇA DE LA CINTA/OLIVERA	1.3.h
PLAÇA DE L'ABSIS	1.3.l

ACTUACIONS CARRERS
 ACTUACIONS PLACES



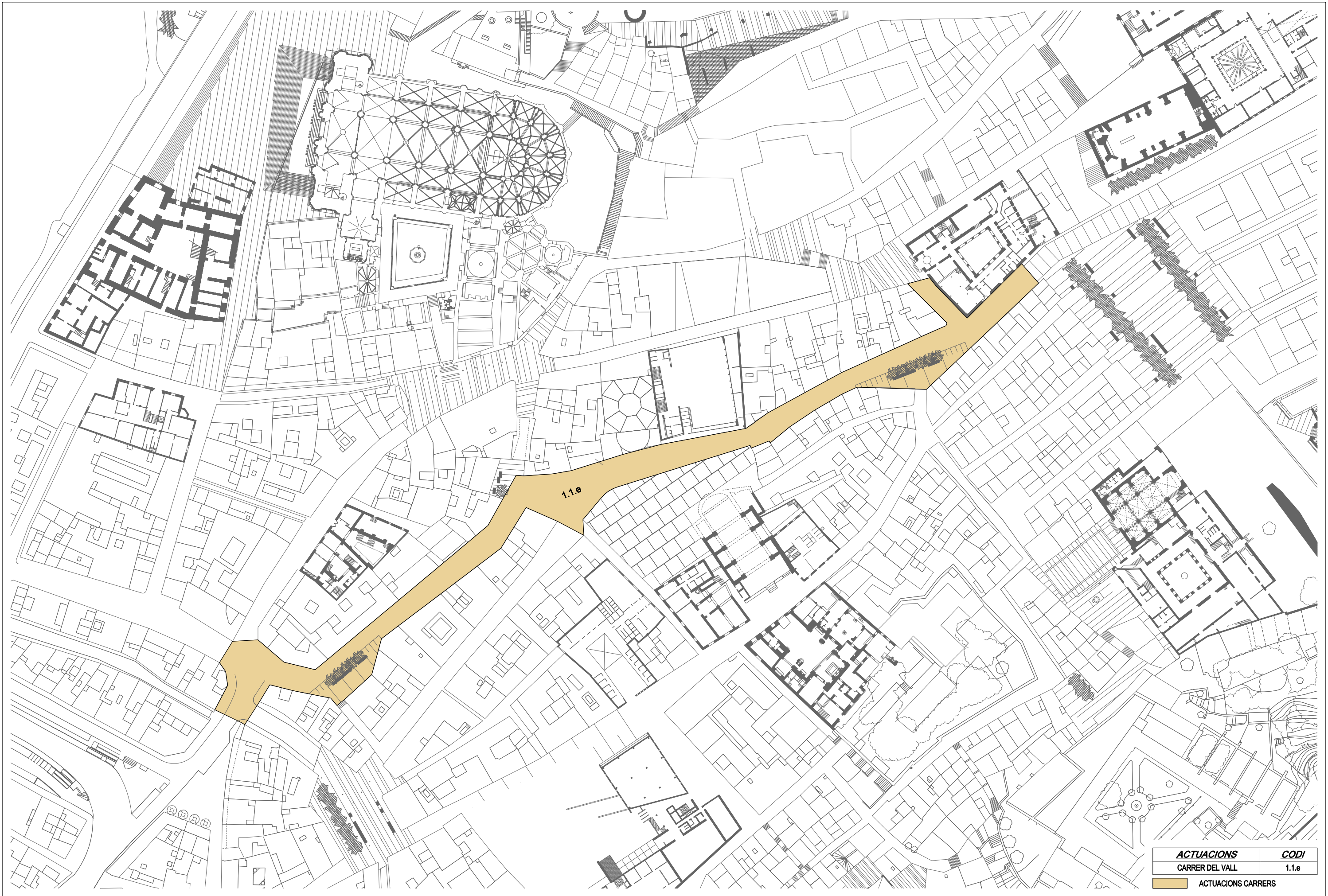

ACTUACIONS	CODI
CARRER DEL VALL	1.1.e

ACTUACIONS CARRERS



FRANCESC PERALTA I PUIG
Arquitecte Municipal



Escala:
1/1000
Gràfics:
0 5 10 25 50 m

GESTIÓ DEL PROGRAMA

Plànol
1.1.e C/ del Vall
Emplaçament
TORTOSA

Dibuix	Data	Plànol Núm.
Cristina	Juliol 2008	10

Ruta
J:\treball\dep\urb\plans/especial\051604\gestio del programa\modificat2008\revisio\PINCAT2008.dgn



ACTUACIONS	CODI
CARRER BISBE AZNAR	1.1.f
CARRER CIUTAT	1.2.j

ACTUACIONS CARRERS

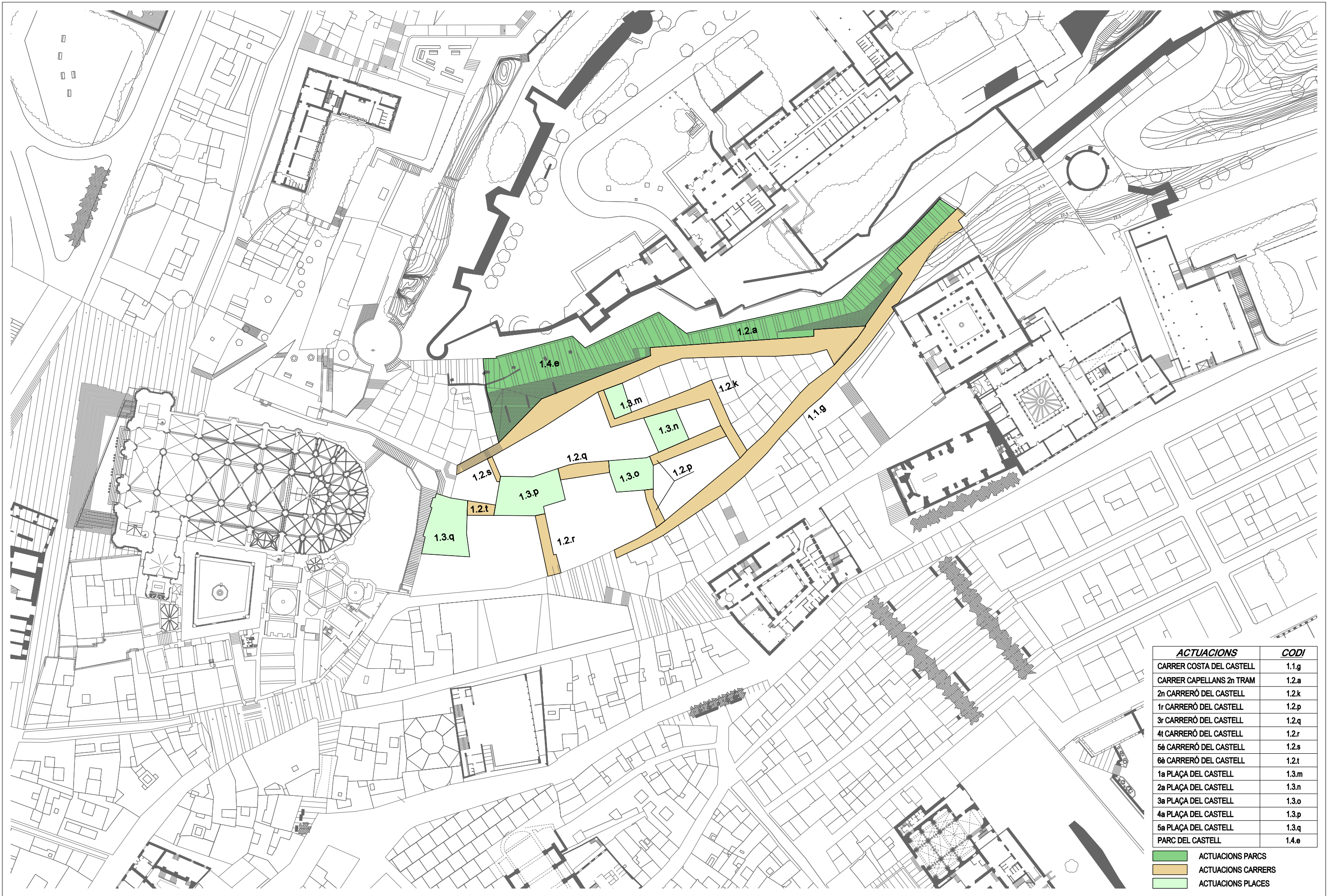

ACTUACIONS	CODI
CARRER COSTA DEL CASTELL	1.1.g
CARRER CAPELLANS 2n TRAM	1.2.a
2n CARRERÓ DEL CASTELL	1.2.k
1r CARRERÓ DEL CASTELL	1.2.p
3r CARRERÓ DEL CASTELL	1.2.q
4r CARRERÓ DEL CASTELL	1.2.r
5è CARRERÓ DEL CASTELL	1.2.s
6è CARRERÓ DEL CASTELL	1.2.t
1a PLAÇA DEL CASTELL	1.3.m
2a PLAÇA DEL CASTELL	1.3.n
3a PLAÇA DEL CASTELL	1.3.o
4a PLAÇA DEL CASTELL	1.3.p
5a PLAÇA DEL CASTELL	1.3.q
PARC DEL CASTELL	1.4.e

- ACTUACIONS PARCS
- ACTUACIONS CARRERS
- ACTUACIONS PLACES

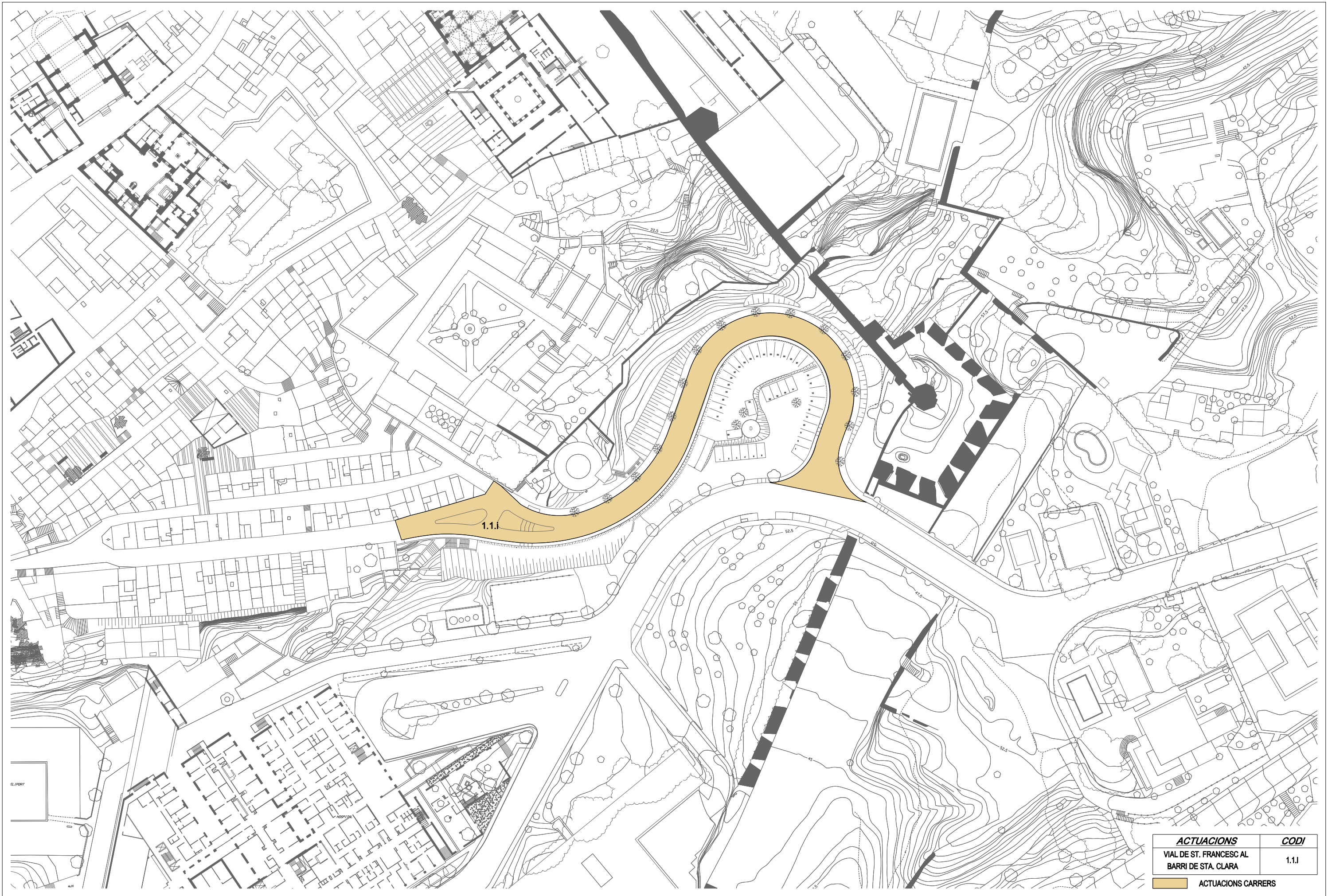

ACTUACIONS	CODI
VIAL DE ST. FRANCESC AL BARRI DE STA. CLARA	1.1.i
ACTUACIONS CARRERS	



FRANCESC PERALTA I PUIG
Arquitecte Municipal



Escala:
1/1000

Gràfics:
0 5 10 25 50 m

GESTIÓ DEL PROGRAMA

Plànol
1.1.i Vial de St Francesc al barri de Sta Clara

Emplaçament
TORTOSA

Dibuix	Data	Plànol Núm.
Cristina	Juliol 2008	13
Ruta J:\treball\dep\urb\plans/especial\051604\gestio del programa\modificat2008\revisio\PINCAT2008.dgn		

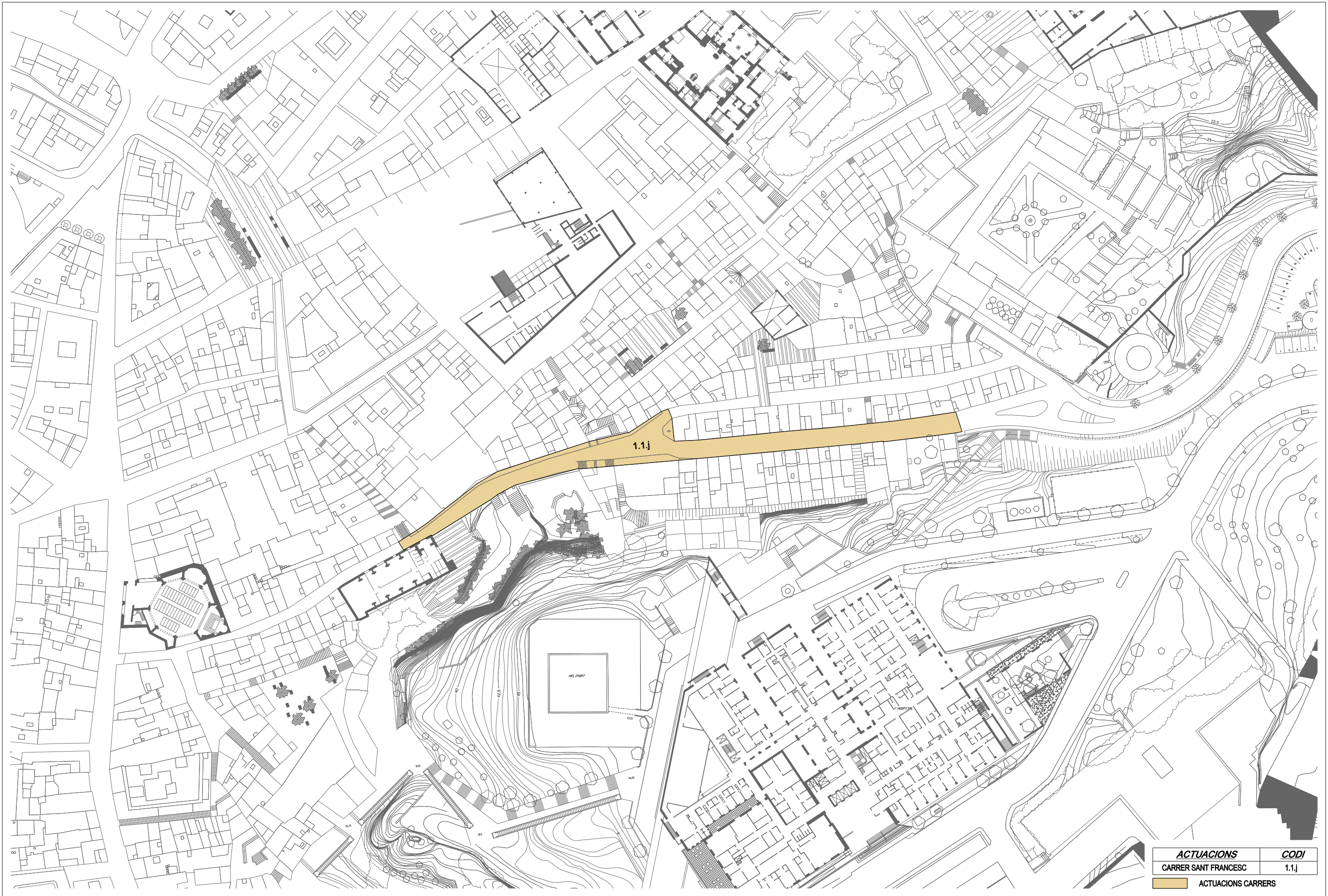

ACTUACIONS	CODI
CARRER SANT FRANCESC	1.1.j
 ACTUACIONS CARRERS	



**Ajuntament
de Tortosa**

FRANCESC PERALTA I PUIG
Arquitecte Municipal

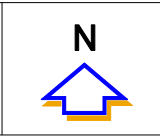

Escala:
1/1000

Gràfica:

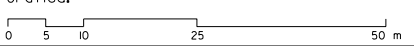

GESTIÓ DEL PROGRAMA

Plànol
1.1.j C/ Sant Francesc

Emplaçament
TORTOSA

Dibuix Cristina	Data Juliol 2008	Plànol Núm. 14
Ruta J:/treball/dep/urb/plans/especial/051604/ gestio del programa/modificat2008/revisioPINCAT2008.dgn		



ACTUACIONS	CODI
TRAVESSIA SANT DOMÈNECH	1.2.b
	ACTUACIONS CARRERS



**Ajuntament
de Tortosa**

FRANCESC PERALTA I PUIG
Arquitecte Municipal

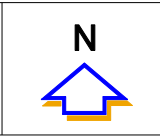

Escala:
1/1000

Gràfica:



GESTIÓ DEL PROGRAMA

Plànol
1.2.b Trav. Sant Domènec
Emplaçament
TORTOSA

Dibuix Cristina	Data Juliol 2008	Plànol Núm. 15
Ruta J:\treball\dep\urb\plans/especial\051604/ gestio del programa/modificat2008/revisió\PINCAT2008.dgn		



ACTUACIONS	CODI
CARRER GIL DE FREDERICH	1.2.c

ACTUACIONS CARRERS



FRANCESC PERALTA I PUIG
Arquitecte Municipal



Escala:
1/1000
Gràfics:
0 5 10 25 50 m

GESTIÓ DEL PROGRAMA

Plànol
1.2.c C/ Gil de Frederich
Emplaçament
TORTOSA

Dibuix	Data	Plànol Núm.
Cristina	Juliol 2008	16

Ruta
J:\treball\dep\urb\plans/especial\051604/
gestio del programa/modificat2008/revisioPINCAT2008.dgn



ACTUACIONS	CODI
CARRER MERCADERS	1.2.d
CARRER DEL CARME	1.2.e
CARRER SENSALSACOSTA	1.2.i



 ACTUACIONS CARRERS



ACTUACIONS	CODI
CARRER REPLÀ	1.2.f
PLAÇA SANT JOAN	1.3.e

- ACTUACIONS CARRERS
- ACTUACIONS PLACES



ACTUACIONS	CODI
PLAÇA MOSSÈN SOL	1.3.f
 ACTUACIONS CARRERS	
 ACTUACIONS PLACES	



FRANCESC PERALTA I PUIG
Arquitecte Municipal



Escala:
1/1000

Gràfica:

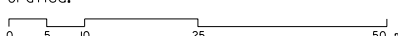

GESTIÓ DEL PROGRAMA

Plànol
1.3.f Pça Mn Sol
Emplaçament
TORTOSA

Dibuix Cristina	Data Juliol 2008	Plànol Núm. 19
Ruta J:\treball\dep\urb\plans/especial\051604\gestio del programa/modificat2008/revisio\PINCAT2008.dgn		

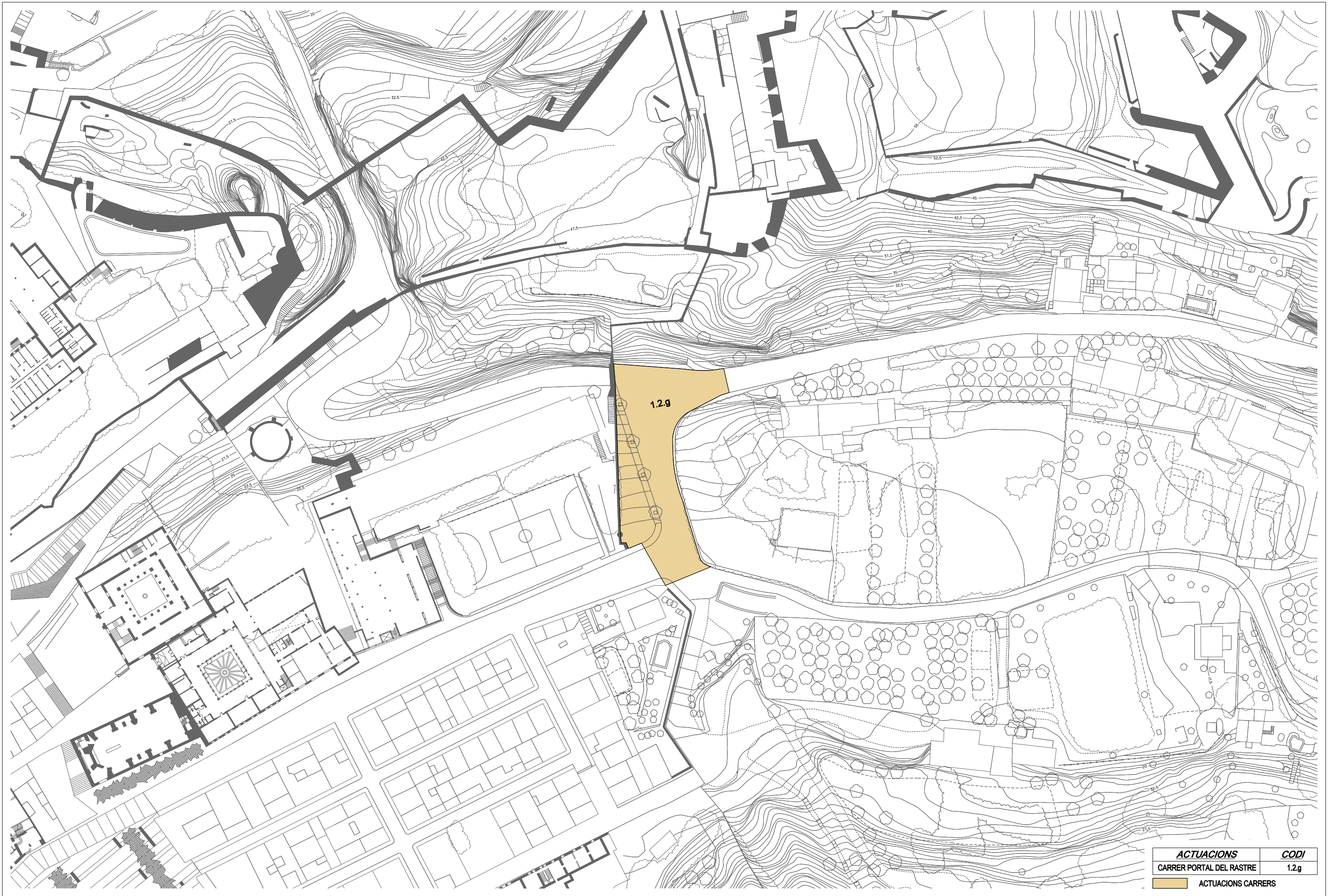

ACTUACIONS	CODI
CARRER PORTAL DEL RASTRE	1.2.g
 ACTUACIONS CARRERS	



FRANCESC PERALTA I PUIG
Arquitecte Municipal





Escala:
1/1000
Gràfics:
0 5 10 25 50 m

GESTIÓ DEL PROGRAMA

Plànol
1.2.g C/ Portal del Rastre
Emplaçament
TORTOSA

Dibuix	Data	Plànol Núm.
Cristina	Juliol 2008	20
Ruta J:/treball/dep/urb/plans/especial/051604/ gestio del programa/modificat2008/revisioPINCAT2008.dgn		



ACTUACIONS	CODI
CARRER PROGRÉS	1.2.h
CARRER GARROFER	1.2.o
PLAÇA DEL GARROFER	1.3.a
 ACTUACIONS CARRERS	
 ACTUACIONS PLACES	



FRANCESC PERALTA I PUIG
Arquitecte Municipal



Escala:
1/1000
Gràfica:
0 5 10 25 50 m

GESTIÓ DEL PROGRAMA

Plànol
1.2.h Cl progrés - 1.2.o Cl garrofer - 1.3.a Pça garrofer
Emplaçament
TORTOSA

Dibuix Cristina	Data Juliol 2008	Plànol Núm. 21
Ruta J:\treball\dep\urb\plans/especial\051604\gestio del programa\modificat2008\revisio\PINCAT2008.dgn		



ACTUACIONS	CODI
ESCALES MECÀNIQUES D'ACCÉS A L'HOSPITAL	8.a
 ACTUACIONS CARRERS	



FRANCESC PERALTA I PUIG
Arquitecte Municipal



Escala:
1/1000
Gràfica:
0 5 10 25 50 m

GESTIÓ DEL PROGRAMA

Plànol
8.a Escapes mecàniques hospital
Emplaçament
TORTOSA

Dibuix	Data	Plànol Núm.
Cristina	Juliol 2008	21
Ruta J:\treball\dep\urb\plans/especial\051604\gestio del programa\modificat2008\revisio\PINCAT2008.dgn		

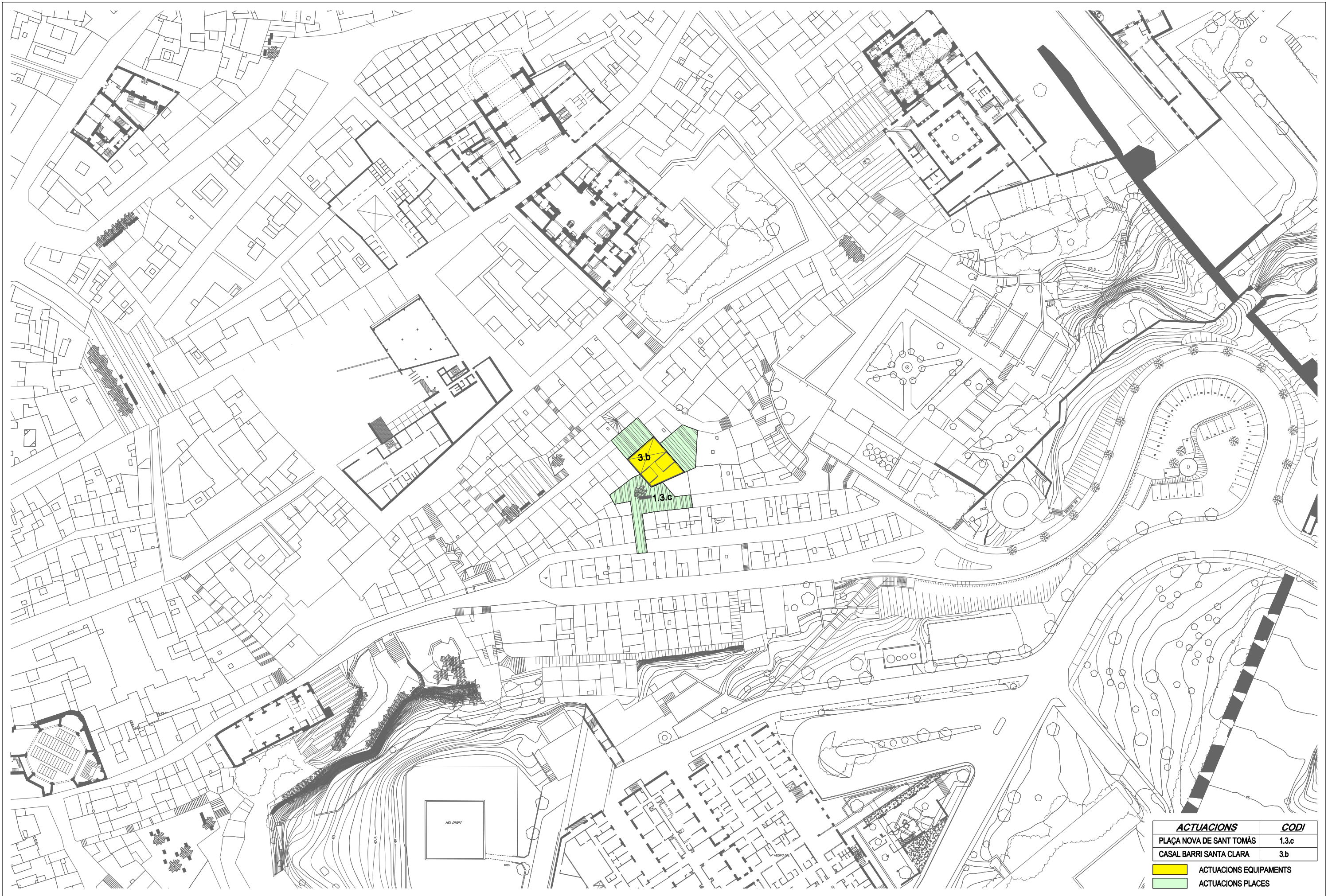

ACTUACIONS	CODI
PLAÇA NOVA DE SANT TOMÀS	1.3.c
CASAL BARRI SANTA CLARA	3.b

- ACTUACIONS EQUIPAMENTS
- ACTUACIONS PLACES



ACTUACIONS	CODI
PLAÇA NOVA DE SANTA CLARA	1.3.d

ACTUACIONS PLACES



FRANCESC PERALTA I PUIG
Arquitecte Municipal



Escala:
1/1000
Gràfica:
0 5 10 25 50 m

GESTIÓ DEL PROGRAMA

Plànol
1.3.d Pça nova de Sta Clara
Emplaçament
TORTOSA

Dibuix	Data	Plànol Núm.
Cristina	Juliol 2008	24

Ruta
J:\treball\dep\urb\plans/especial\051604\gestio del programa\modificat2008\revisio\PINCAT2008.dgn



ACTUACIONS	CODI
PLAÇA DE SANT DOMÈNECH	1.3.g
 ACTUACIONS PLACES	



FRANCESC PERALTA I PUIG
Arquitecte Municipal



Escala:
1/1000
Gràfics:
0 5 10 25 50 m

GESTIÓ DEL PROGRAMA

Plànol
1.3.g Pça St Domènec
Emplaçament
TORTOSA

Dibuix	Data	Plànol Núm.
Cristina	Juliol 2008	25
Ruta J:\treball\dep\urb\plans/especial\051604/ gestio del programa/modificat2008/revioPINCAT2008.dgn		



ACTUACIONS	CODI
PARC DEL CALVARI	1.4.a
CENTRE OBERT SANT FRANCESC	3.c
 ACTUACIONS EQUIPAMENTS	
 ACTUACIONS PARCS	



FRANCESC PERALTA I PUIG
Arquitecte Municipal



Escala:
1/1000

Gràfics:
0 5 10 25 50 m

GESTIÓ DEL PROGRAMA

Plànol
1.4.a Parc del Calvari, 3.c Centre obert Sant Francesc

Emplaçament
TORTOSA

Dibuix Cristina	Data Juliol 2008	Plànol Núm. 26
Ruta J:\treball\dep\urb\plans/especial\051604\gestio del programa\modificat2008\revisio\PINCAT2008.dgn		